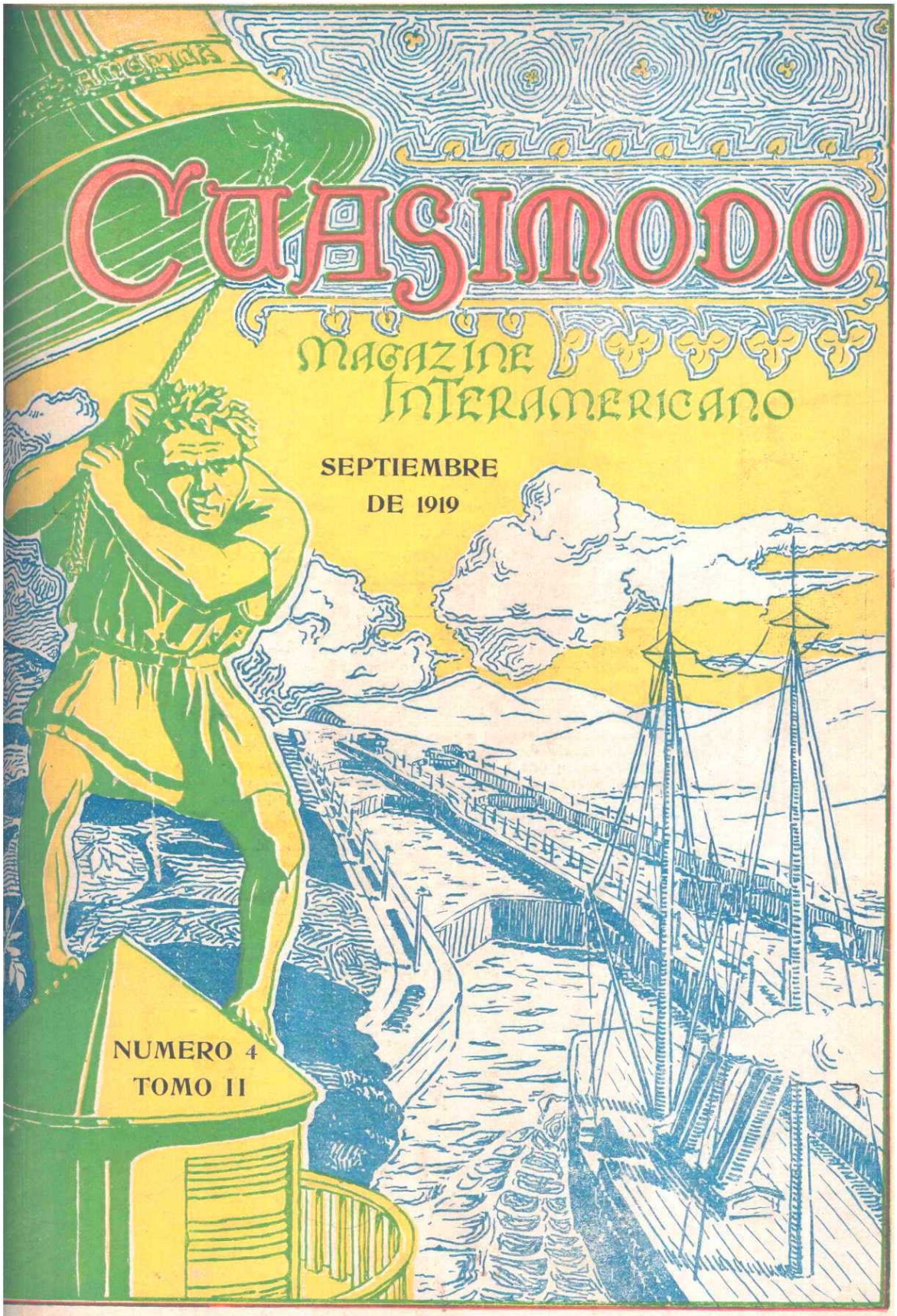

PUBLICADO POR

MOSCOTE, CANALES y Cía., EN LOS TALLERES DE LA INTERNATIONAL PUBLISHING Co., PANAMA, R. de P., AVENIDA NORTE, No. 18.

EL MEJOR PROPAGANDISTA PARA LOS ANUNCIADORES

DIARIO DE PANAMA

PUBLICADO POR LA

INTERNATIONAL PUBLISHING COMPANY

EL MAS IMPORTANTE DIARIO EN ESPAÑOL

QUE SE PUBLICA EN LA REPUBLICA

DEFENSOR TENAZ DE LOS INTERESES NACIONALES

CORRESPONSALES permanentes y agencias en todas las ciudades y pueblos de alguna importancia en el país, lo que, agregado al servicio diario de cables, hace q' este periódico sea *auxiliar valiosísimo e insuperable para toda persona interesada en el desarrollo de alguna industria, casa comercial u otro negocio o empresa cualquiera*, por la doble ventaja de tener muchísimos lectores en este país y en el exterior y aparecer en Panamá, que está reconocido como puente del comercio americano. Este diario asegura buen éxito a sus anunciadores.

ESTABLECIDO EN 1904 Edición Vespertina

SERVIDOR EFICAZ DE LOS FABRICANTES

ATENCIÓN PREFERENTE A LOS

REMITIDOS, AVISOS JUDICIALES, AVISOS DE ADJUDICACION DE TERRENOS, ETC.

OFICINAS:

En Panamá.—Avenida Norte, No. 18, Telef. No. 503.

En Colón—Calle Páez No. 40, Telef. No. 189.

Dirección por cable: "Panadiario".

Apartado de correo: No. 221.

INFORMACION INTERESANTE VARIADA Y SELECTA

Banco Nacional

FUNDADO EN 1904

CAPITAL: B. 750.000.00

DEPOSITARIO OFICIAL DEL GOBIERNO

ES esta por su antigüedad, por la solidez de su crédito, por su importancia y por las ventajas económicas que ofrece, la primera institución nacional de reconocido crédito en la República;

LA que más poderosamente ha contribuído al desarrollo económico, urbano y agrícola del país;

LA que mayor confianza inspira al depositante porque su crédito está respaldado por el Gobierno Nacional y los gobiernos no quiebran nunca.

PRESTAMOS SOBRE PRIMERA HIPOTECA

4% sobre cuentas especiales de ahorros

CUENTAS DE DEPOSITO CON INTERESES

Deposite su dinero en el Banco Nacional y viva tranquilo

J. A. ARANGO, GERENTE.

E. A. JIMENEZ, CAJERO.

DIRECTORES:

FEDERICO BOYD, PRESIDENTE.

SANTIAGO DE LA GUARDIA, JUAN BRIN, JULIO ORILLAC Y JUSTO AROSEMENA.

Dirección: Banco Nacional **Panamá, R. de P.**

CUASIMODO

MAGAZINE INTERAMERICANO

DE INFORMACION MUNDIAL, AFIRMACION DE IDEAS RENOVADORAS Y AQUILATACION DE LOS VALORES INTELECTUALES PREDOMINANTES EN ESPAÑA Y AMERICA

NEMESIO CANALES,
DIRECTOR
Oficina: Avenida Norte No. 19, Panamá.
Dirección: Cable "Cuasimodo".
Correo: Apartado No. 325—Teléfono 147.

J. D. MOSCOTE,
ADMINISTRADOR GENERAL
Oficina: Avenida Norte, No. 18, Panamá

JULIO R. BARCOS,
Redactor y Representante en el Exterior

PEDRO LOPEZ,
Director de la Sección de Anuncio

PRECIOS DE SUSCRIPCION ANUAL
PAGO ANTICIPADO

En Panamá	B. 3.00	En todos los países americanos	B. 4.00
En Europa	4.50		

NUMEROS SUELTOS

En Panamá	B. 0.30	En el exterior	B. 0.40

UN BALBOA EQUIVALE A UN PESO ORO AMERICANO

EDITADO POR MOSCOTE, CANALES Y Co.
EN LOS TALLERES DE LA
INTERNATIONAL PUBLISHING COMPANY
AVENIDA NORTE, NUMERO 18.
PANAMA, R. DE P.

FAMOSA POR LA INSUPERABLE ELABORACION DEL

PAN DALIA

(Tan hermoso como la hermosa flor)

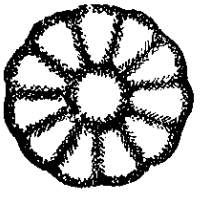

12 PANECILLOS EN UN BOLLO, SABOR EXCELENTE, SE CONSERVA FRESCO POR MUCHOS DIAS

Gran surtido de

DULCES Y GALLETAS

Desde el galletón para marineros y exploradores, hasta las finísimas galletas para té.

Conviene consultar la

PANADERIA NACIONAL

en toda ocasión de Bodas, Banquetes. Cumpleaños, Bautizos, Bailes, etc.

Todos los materiales usados en la

PANADERIA NACIONAL

son siempre puros y frescos.

PRECIOS MODERADOS
SERVICIO A DOMICILIO

44 AVENIDA CENTRAL
TELÉFONO 224 — APARTADO 224

CHAMPION
OF
GENUINE
FLAVOR
AND
WHOLESOMENESS
IN
BREAD, PASTRY
AND
BISCUITS

PINT & RODRIGUEZ

AGENTES Y COMISIONISTAS

OFICINA
Calle B, No. 8

TELEFONO
No. 439

Representantes de casas americanas de

MAQUINARIA para Agricultura, Aserríos, Motores de Gasolina, Kerosene, a Vapor, Turbinas, Generadores y Motores eléctricos.

BIENES RAICES

LOTES para construcciones en la parte más fresca e higiénica de la ciudad.

TERRENOS para agricultura, Cafetales en producción. Grandes bosques de maderas finas, Haciendas de ganado y potreros para la seba.

NUESTROS negocios se extienden a Centro y Sur América.

ESTAMOS relacionados con grandes capitalistas que desean empresas de importancia.

ATENDEMOS a la composición de maquinaria en los grandes talleres del Canal.

NEW YORK AMERICAN INDUSTRIES

Agentes manufactureros e importadores

67 WALL STREET NEW YORK CITY

Garantía de créditos.
Avances sobre consignaciones
Servicio esmerado

Departamentos de exportación

A.—Textiles en general.—Ropa hecha de punto.—Medias.

B.—Zapatos.—Cabritillas y cueros.

C.—Papel de imprenta, de envolver, etc., carpetas y tapicería.

D.— Hierro.— Alambre.—Acero. — Estaño.

E.— Maquinarias.— Motores.— Materiales de agricultura.

F.—Productos químicos en general.

IMPORTAMOS

Oro	Plata	Platino	Caucho
Balatá	Chicle	Pieles	Taguas
Higuereta	Café	Cacao	Akil
Algodón	Lana	Aceites Vegetales	

SOLICITAMOS SUS ORDENES

Hotel Central

Panamá, R. de P.

FRENTE AL PARQUE CENTRAL

Canavaggio Hermanos.-Propietarios

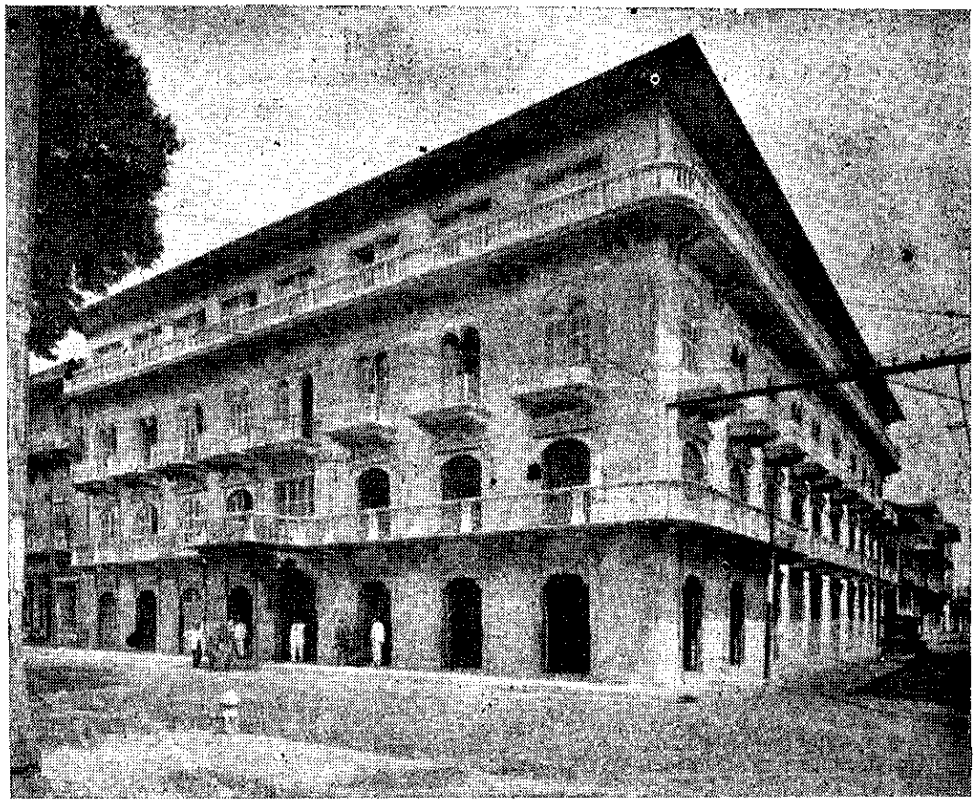

De todos los establecimientos de su índole, es el

MAS ANTIGUO; en el edificio
MAS MODERNO; situado en el lugar
MAS CENTRICO DE LA CIUDAD; con las instalaciones sanitarias
MAS COMPLETAS; con los cuartos y departamentos
MAS VENTILADOS,
MAS LIMPIOS,
MAS COMODOS.
MAS FRESCOS y
MAS HIGIENICOS.

RESTAURANT MAGNIFICO.--COCINA FRANCESA Y AMERICANA

PRECIOS MODICOS SERVICIO ESMERADO

LA CONVENIENCIA

HAN HAP & Co.

Avenida Central, número 36, frente al parque Santa Ana.—Panamá.

SEDERIA, JUGUETERIA, PERFUMERIA
Y
ARTICULOS DE FANTASIA

Es la casa que hace más negocio, porque es la que más barato vende.

JOYERIA Y RELOJERIA

DE

J. ANIBAL GONZALEZ

Panamá--Calle 8a., No. 10, Apartado de correo No. 844

ESPECIALIDAD en engaste de diamantes y perlas.

SE graban con nitidez y arte monogramas, inscripciones y emblemas.

LO EQUITATIVO de nuestros precios hace que tengamos mayor clientela cada día.

OSCAR MULLER

JOYERIA - RELOJERIA - OPTICA

SPECTACLES, EYE-GLASSES.

ESPECIALIDAD EN

Brillantes lo más finos y en Perlas de distintos tamaños

Lentes y anteojos de todas clases

Avenida Central, número 10
PANAMA

DR. ALFONSO DE LA TORRE

CIRUJANO DENTISTA

OFICINA	CORREO	TELEFONO
Ave. Cent., No. 43	No. 3	No. 37

PANAMA

ORIFICACIONES, PUENTES Y CALZAS SON NUESTRA ESPECIALIDAD

EXTRACCIONES SIN DOLOR

La más rigurosa higiene reina en nuestra clínica, la cual cuenta con todos los aparatos modernos que se usan en los principales gabinetes dentales de los Estados Unidos.

Desea Ud. surgir? Quiere Ud. aprender?

No necesita Ud. ir a la escuela; la escuela vendrá a Ud.

LA enseñanza por correspondencia de las famosas ESCUELAS INTERNACIONALES (International Schools Company) es lo mas eficiente y completo que puede usted imaginar. Visite usted la Agencia de Panamá para que se convenza. Está situada en la AVENIDA CENTRAL No. 46; o solicite el TELEFONO No. 332. La señorita encargada de la Agencia le dará todos los informes que pueda usted desear.

No quiere Ud. molestarse en ir a la oficina?

NO importa: la oficina enviará los datos que usted solicite; catálogos ilustrados, le mostrarán cuánto puede usted aprender con poco gasto y sin la menor molestia.

Haga su solicitud ahora.

NO lo deje para mañana; haga ahora mismo la primera diligencia. Su determinación de este momento puede decidir de su porvenir.

PUEDE usted aprender además de *inglés y francés, contabilidad, mecanografía y taquigrafía; comercio, ingeniería eléctrica, mecánica, de ferrocarriles, tranvías, alumbrados, etc.*

DIRECCION POR CORREO: P. O. BOX 44, ANCON, C. Z.

DROGUERIA Y FARMACIA AMERICANA

DE

JAVIER MORAN

AVE. CENTRAL No. 108, PANAMÁ, R. DE P.

Surtido extenso y completo

de drogas y productos químicos, de las mejores marcas americanas y europeas.

Perfumería y Aguas Minerales.

PRECIOS MODICOS VENTAS AL CONTADO

DIRECCIONES:

Por Telef. No. 57. Por Correo: Apart. No. 448

TALLERES DE PEÑA PRIETA

PANAMA, R DE P.

Construcciones y Reparaciones de carácter marino.

Talleres de Maquinarias en general y de fundición inclusive

ESPECIALIDAD EN

REPARACIONES DE MAQUINARIAS PARA INGENIOS

Teléfono 84 de

PINEL HERNANOS

PALAIS ROYAL

J. S. PEREIRA

Avenida Central y Calle 9a., Panamá, R. de P.

TODA CLASE DE ARTICULOS FINOS PARA CABALLEROS

ESPECIALIDAD EN VESTIDOS HECHOS Y A LA MEDIDA, EN LANA INGLESA, HILO Y PALM BEACH

TODA COMPOSICION EN LOS VESTIDOS ES GRATIS

LA NACIONAL.

FABRICA DE MUEBLES Y CARPINTERIA

—DE—

ANTONIO MARTINEZ

Apartado No. 37--Calle 9a. Número 18.--Panamá.--Teléfono No. 195

Reparación de antiguedades e incrustaciones con toda clase de maderas finas.—Restauraciones finas de Barnicería de muñeca.

Old furniture repaired and renewed.—Inlay work of every description with Native woods. Best yarnisth used and strics and work.