HORA
EL DIARIO DIFERENTE
PANAMA, LUNES, 30 DE OCTUBRE DE 1967

—Quieren echarlos de las tierras—

AMENAZADA DE MUERTE MADRE CON SUS SIETE HIJOS

COLON (Corresponsal Barrera)— Una madre con siete hijos, entre ellos, un inválido, estuvieron a punto de ser asesinados a balazos por parte de un acaparador de tierras en la población de Cativá, Corregimiento de la Provincia de Colón.

La Sra. Petra Amor, manifestó a este Diario que el Sr. Francisco Rodríguez, de nacionalidad colombiana, se presentó con un revólver y amenazó con "pegarles un tiro" a cada uno, si no desocupaban el lugar donde habitaban.

La Sra. Amor se encuentra atemorizada debido a que el referido extranjero le ha dado un plazo de siete días a partir de la fecha de ayer.

Por otra parte se ha comprobado en la Reforma Agraria que el Sr. Rodríguez no es dueño del mencionado terreno, tal se desprende de la Resolución No. 012-67 del 12 de septiembre de 1967 por medio de la cual se rechaza la solicitud formulada por el aludido por encontrarse ese terreno enclavado en el área urbana.

QUIEREN ECHARLAS Angustiadas por la amenaza de un desalmado extranjero, aparecen en esta vista Petra Amor con sus hijos.

Piden para el Hipódromo

La remoción de los funcionarios incompetentes y otras 18 solicitudes acordaron hacer los dueños de caballos del Hipódromo Presidente Remón, en reunión celebrada ayer para considerar la situación tirante que existe entre los dueños de caballos y la administración de esa entidad.

Los propietarios piden, entre otras cosas, "la remoción de empleados y funcionarios incompetentes, negligentes y de comprobada ineptitud en el ejercicio de sus funciones"; "reglamentación del servicio veterinario"; mejoras físicas; y "aumento sustancioso de [illegible]mios".

[illegible]a mayores detalles [illegible]icación completa [illegible] de este dia-

Ola de asaltos por el 3

La ola de asaltos ha venido recrudenciendo en las últimas semanas, y de acuerdo con opinión de las autoridades, ello se debe a que nos encontramos en las postrimerías de las festividades patrias y los antisociales desean de hacerse de dinero sin fijarse en los métodos que aplican para conseguirlo.

De acuerdo con esta opinión, el número de asaltos, hurtos y otros delitos con fines a la obtención de dinero fácil, han de aumentar con motivo de la celebración del Día de la Madre, la Navidad y el Año Nuevo.

Los ladrones están trabajando las 24 horas del día, y los últimos casos de asaltos ocurrieron en La Pulida, donde la víctima fue Gilberto Bósquez, propietario de una abarrotería, a quien despojaron de la suma de 100 balboas, y en la cantina Salón Bar, lugar en que un individuo le arrebató la cartera a Mélida Rosa Pino Brown, billetera que entró a dicho establecimiento a vender su mercancía.

En ambos casos, los ladrones golpearon a sus víctimas antes de cometer el robo, y en el caso específico de la señora, ésta dijo que en la cartera llevaba una gruesa suma de dinero.

Fuentes allegadas al Departamento Nacional de Investigaciones y a la Guardia Nacional, dijeron que las dos instituciones redoblarán la vigilancia en los sectores más concurridos de la ciudad, para evitar hasta donde sea posible, hechos de esta naturaleza.

© BIBLIOTECA NACIONAL ERNESTO J. CASTILLERO R.

AQUI SU DINERO VALE ORO PORQUE NUESTRO GRAN SURTIDO ES UN TESORO.

UN GRAN ALMACEN PARA UN GRAN BARRIO

MARLBORO

CALIDONIA

DPTO. DE DAMAS

★ **BLUSAS** precioso surtido
★ **FALDAS** gran variedad
★ **BATAS** para todos los
★ **ROPA SPORT** preciosas combinaciones
★ **CARTERAS**
★ **CAMISONES** de marcas recon
★ **PETICOTES**
★ **Medio PETICOT**
★ **BRASSIERES**
★ **JUEGOS de Bata y Camisón**
★ **FAJAS**
★ **MEDIAS**
★ **PANTIES**
★ **MAÑANITAS**
★ **Y muchos otros artículos**

DPTO. DE BEBES

Selecto surtido de bella ropita

★ **GORRITAS** ★ **ALMOHADAS**
★ **PIJAMAS DE ALGODON**
★ **PIJAMAS DE POPLIN** ★ **FUNDAS**
★ **ALFILERES** ★ **JUEGOS DE TOCADOR "JOHNSONS"**
★ **VESTIDITOS** ★ **JUEGOS DE CEPILLO Y PEINILLA**
★ **TRAJECITOS** ★ **PETICOTITOS**
★ **SOSTENEDORES de MAMADERAS**
★ **PAD IMPERMEABLE** ★ **BABEROS**
★ **JUEGOS DE MAMADERAS**
★ **SABANITAS** ★ **BOLSAS PARA PAÑALES** ★ **SABANAS**
★ **ZAPATITOS TEJIDOS**
★ **ZAPATITOS DE TELA**
★ **JUEGOS DE TOALLAS**
★ **VESTIDOS DE BAUTIZO**
★ **GORRITAS DE TELA**
★ **CAMISITAS** ★ **PAÑALES 'CURITY"** ★ **SABANILLAS**

VISITE NUESTRO DEPARTAMENTO de COSMETICOS DONDE ENCONTRARA LAS MEJORES MARCAS Y SERA GRATAMENTE ATENDIDO.

ACEPTAMOS ABONOS

© BIBLIOTECA NACIONAL ERNESTO J. CASTILLERO R.

Estudiantes de diplomacia no reconocen una elección

Por medio de la presente, los abajo suscritos, miembros todos de la actual Directiva de la Asociación de Estudiantes de Diplomacia, queremos dejar en claro lo siguiente:

1. Que las elecciones verificadas el día 25 de los corrientes en la Escuela de Diplomacia, no tienen ninguna validez, por estar viciadas de nulidad absoluta.

2. Que los supuestos comicios verificados el día 25 violan el Art. 17 de los Estatutos de nuestra Asociación, que dice en forma taxativa que: "los candidatos a los puestos de la Junta serán proclamados con diez días de anticipación a las elecciones" y éstas fueron oficialmente proclamadas el día 20 de octubre de 1967.

3. A las mismas dejaron de asistir los simpatizantes de una de las nóminas (UNIFICACION) acatando el llamado de la Directiva que había pospuesto las elecciones para fecha posterior.

4. Que la mascarada eleccionaria verificada en forma precipitada el día 25 no tuvo jurado de la nómina que se abstuvo de votar, ni fue vigilada por la actual Directiva, menos aún por el profesor que presidiría las elecciones, quien no se prestó para la burda patraña.

5. Que la nómina de empleados de la Cancillería, ha presentado únicamente como prueba de su legitimidad en lo actuado, la firma de su jurado y la del Director de la Oficina de la Misión Negociadora de la Cancillería.

6. Que todo el proceso ha sido formalmente impugnado ante el Tribunal Supremo de Elecciones de la Universidad y ante la Junta Administrativa, por parte de los integrantes de la nómina afectada (UNIFICACION), por considerarlo inmoral y arbitrario.

En consecuencia, dejamos claramente establecido ante la opinión ciudadana, que la actual directiva, sólo reconocerá como válido lo que decida este Supremo Tribunal Universitario en cuanto al problema a que aludimos.

Por la Directiva de la A.E.D.: **Emilio Royo Linares, Presidente; Berta Tejeira, Secretaria de Actas; Manuel Madrid, Secretario de Relaciones; Jorge Constantino, Secretario de Información.**

Panamá, 27 de Oct. de 1967.

Mejoras para Alcaldedíaz

En segundo debate fue aprobada la partida de B/.1.500.00 señalada para nivelar el terreno donde está situado el campo de juegos de Alcaldedíaz y contribuir a la construcción de una adición a la Casa Comunal de esa comunidad.

Con esta módica partida, se acondicionará una biblioteca para que estudiantes y adultos de Alcaldedíaz encuentren textos de consultas y promover el interés en la lectura de los comunitarios.

Este proyecto de acuerdo fue presentado a la consideración de la Corporación Edilicia por el honorable concejal Leroy Husband y encontró amplio apoyo en sus colegas, siendo aprobado por unanimidad.

TRATAMIENTO GLANDULAR RESTAURA EL VIGOR

Si Ud. se siente prematuramente viejo y padece de debilidad nerviosa, cerebral o corporal, hallará nueva felicidad y salud en un nuevo método de un Laboratorio Americano que restaura el vigor de la juventud y la vitalidad. Es un sencillo tratamiento casero en forma de tabletas, preparado por un Laboratorio Americano y muy fácil de tomar. Obra directamente sobre las glándulas, nervios y órganos vitales y sus efectos son tan buenos que Ud. puede notar y sentir una nueva fuerza y vigor en corto tiempo. Debido a su acción natural sobre las glándulas y nervios, sus facultades mentales con frecuencia mejoran notablemente.

Este nuevo vigorizador y restaurador glandular, llamado Varko, ha sido ensayado y probado en los Estados Unidos y ahora se vende aquí en todas las farmacias. Consiga hoy mismo tabletas Varko, sométalas a una prueba y observe la gran mejoría que experimentará. Tome un frasco completo, que dura 8 días. Lo llenará de vigor, energía y vitalidad y hará que Ud. se sienta más joven. El tamaño grande que dura 24 días es muy económico.

EL "LONDON LOOK" DE YARDLEY

CON LAPICES LABIALES

Suki Pearl

Londres gira con los nuevos ritmos de moda.
Y también las chicas londinenses. Ponga sus labios al día con el último grito de Londres. El nuevo SUKI PEARL es el lápiz labial más alegre para la gente joven. Ha salido de la vibrante capital de la diversión.
SUKI PEARL tiene tonos tentadores...
Ponga un toque maliciosamente hechicero en sus labios.
Se atreve usted a usarlo?

YARDLEY B/.1.25

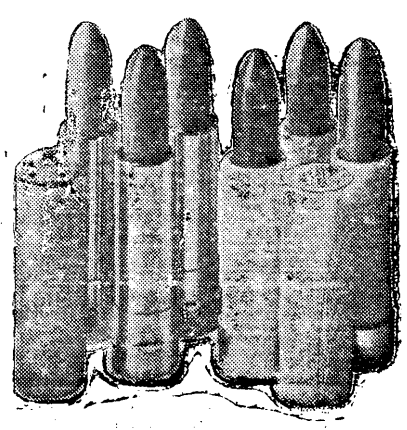

© BIBLIOTECA NACIONAL ERNESTO J. CASTILLERO R.

HARMODIO ARIAS G.
Presidente

Demetrio Fábrega
Director

LA HORA
'EL DIARIO DIFERENTE'

PUBLICADO POR EDITORA PANAMA, S. A.

NUEVOS ESFUERZOS HACIA LA UNIDAD CRISTIANA

Ayer llegaron a su fin las conversaciones que, durante cuatro días, sostuvieron en el Vaticano Su Santidad el Papa Paulo VI y el Patriarca Atenágoras sobre posibles fórmulas tendientes a lograr la reunificación de la Iglesia de Roma y la Iglesia Ortodoxa Oriental cuyo cisma data del año 1054 cuando cuando el Papa y el Patriarca de Constantinopla se excomulgaron recíprocamente.

Aunque desde los primeros tiempos de la era cristiana surgieron diferencias entre el Vaticano y las iglesias orientales, el cisma consumado dejó una herida dolorosa en el seno de la Santa Madre Iglesia que el transcurrir de nueve siglos no ha logrado restañar, y que sigue siendo motivo de preocupación y pesar para la jerarquía eclesiástica cristiana de ambos cultos.

En 1964, con ocasión de la visita del Papa Paulo VI a Tierra Santa, su encuentro con Atenágoras fue razón de júbilo en el cristianismo en el mundo entero, puesto que se vislumbraba el inicio de nuevos esfuerzos para zanjar las diferencias y lograr el reintegro de innumerables creyentes bajo la jefatura espiritual de Roma.

No ha descansado, en verdad, el Papa Paulo VI en su lucha por lograr la unidad cristiana, y por medio de cartas y discursos, de visitas y conversaciones, ha mantenido vivos los contactos con Atenágoras así como con el Arzobispo de Canterbury, jefe de la Iglesia Anglicana, y con otros jefes espirituales en la búsqueda de la realización de lo que ha sido el sueño y la esperanza de la cristiandad durante siglos y siglos.

Aunque la separación de los distintos cultos cristianos data ya de tanto tiempo que, enmarcados en ellos, se han formado y consolidado nacionalidades y culturas, actitudes vitales e idiosincrasias, de modo que resultaría en extremo complicado y difícil un acercamiento concreto y definitivo hacia la Iglesia Romana, no podemos dejar de sentir una íntima satisfacción al creer que estos encuentros son signos reales de una posible unidad en un futuro no muy lejano.

Así como sabemos que el Papa Paulo hace oración constante con este propósito, y rezan también los jefes de las distintas iglesias cristianas, unamos nuestras plegarias a las suyas, mirando hacia el hermoso día en que vuelva a estar unificada la familia de Cristo.

Periodismo en CAPSULAS

Por ZORBA EL GRIEGO

A pesar de que en varias ocasiones han sido retirados de Las Bóvedas estudiantes que escandalizan con sus toques de cornetas porque entorpecen la labor de los empleados del Palacio de Justicia estos insisten en continuar con sus "prácticas".

—oOo—

En la sala de audiencias del segundo Tribunal Superior debe buscarse la forma de que los jurados y el público presente en los juicios escuchen claramente las lecturas por secretaria.

—oOo—

En los partes diarios de la Guardia Nacional se ha podido observar que gran cantidad de extranjeros se encuentran residiendo en Panamá clandestinamente.

—oOo—

El MACI negará los permisos de importación a los comerciantes que traen mercancías para cuya introducción solicitan permisos cuando ya ha llegado a Panamá, en abierta violación de claras disposiciones legales que indican como condición ineludible los permisos previos.

—oOo—

El Consejo Municipal del distrito capital aprobó en segundo debate una partida de mil quinientos balboas que será usada para nivelar el terreno del campo de juegos de Juan Díaz y contribuir a la construcción de una adicion a la Casa Comunal de esa comunidad.

—oOo—

Debe terminarse la práctica de los agentes del transito que, al acudir a un sitio en que se ha desarrollado una colisión, principalmente si es una vía muy transitada por vehículos comerciales y particulares, que empiezan discutiendo con los conductores de los autos colisionados y, mien tras tanto, los vehículos en media calle obstruyen la circulación.

—oOo—

Según informes procedentes de las provincias centrales, ya la planta hidroeléctrica de La Yeguada causa problemas a los abonados por su inestable voltaje.

—oOo—

En La Chorrera no será celebrado el "Día del Niño", en vista de que las escuelas primarias del lugar no han demostrado ningún interés por éste, por razón de que no se realizó la elección de los funcionarios infantiles mediante concurso.

—oOo—

Al mediodía del sábado se inició una asamblea general de Ingenieros Agrónomos en la ciudad de Aguadulce. En esta reunión del Colegio de Ingenieros Agrónomos se está buscando una serie de actividades que permitan a estos profesionales mayor beligerancia en la problemática nacional.

En el mes de septiembre que acaba de terminar nuestra población aumentó en 3.000 unidades. Las estadísticas vitales indican que se registraron 4,205 nacimientos vivos y 839 defunciones generales, 208 menores de un año y 235 defunciones fetales. Panamá y Chiriquí siguen siendo las provincias de mayor índice de abortos.

Hay un proyecto conjunto de organizaciones zoneitas y nacionales para mejorar unos 150 niños lisiados. Los tratamientos se iniciaron ya en la Primera Clínica para Niños Lisiados del Hospital Gorgas. Once de estos niños serán enviados a Estados Unidos, para tratamientos especiales y otros 46 irán a mitad del próximo año.

—oOo—

Junio fue el mes del presente año que registró mayores ingresos al erario público. Se recogieron B/13.440.221.12. Le sigue septiembre, en donde los ingresos fueron de B/11.298.137. Los ingresos totales en lo que iba del año hasta entonces llegaban a los 77 millones de balboas; unos ocho más que a la misma fecha del año pasado.

—oOo—

Bueno, ha quedado confirmado el hecho de que aquí nadie quedará preso, a no ser que sea la misma autoridad que trate de detener a cualquier individuo acusado de peculado, o robo. Ya el Juez Octavo del Circuito, Atemógenes Rodríguez, ordenó la libertad de Víctor Palma, con una fianza de B/2496.00. Y que siga la fiesta.

—oOo—

Lo que es el nuevo impuesto municipal para recoger la basura no lo para nadie. No hay otra frma de que el Patronato de Aseo pueda hacerle frente a esta indeclinable obligación. El gobierno central ya no dará más dinero para estos menesteres y la comuna capitalina no puede asumir este deber con sus rentas ordinarias. Ninguna compañía extranjera está interesada en basura panameña, como se habia querido hacer ver.

—oOo—

Las cosas en la Escuela de Diplomacia de la Universidad de Panamá están al rojo vivo Dicen que una nómina oficialista ganó las elecciones celebradas esta semana. Todo parece indicar que la misma no será reconocida y que surgirán candidaturas de tercería para unos próximos comicios: Igualito que en la política nacional.

La carcajada de hoy

Un hombre le pregunta a un amigo: "Oye, y que tal sabe ya manejar tu mujer?". El amigo le contestó: "Ha progresado mucho. Algunas veces la calle va en la misma dirección que ella".

El Manuscrito de Zaragoza

EL filo DE LA HORA

Por razones múltiples, que no es del caso enumerar, conocemos muy poco de la literatura de países como Polonia. La cortina de hierro que pusieron los países comunistas y la cortina de acero que pusieron los países occidentales, recién comienza a permitir el paso de algunos y algunas cosas.

En efecto, desde hace algunos años nos es posible ver películas de los países de aquel sector y nos llegan obras de autores destacados del mundo comunista.

Hace unos días se exhibió en una sala local la película polaca "El Manuscrito de Zaragoza," cinta que no fue posible presentar en el Festival Internacional de Cine que se celebró hace poco, porque llegó incompleta.

Aunque es indudable que la película está bien realizada. excelentemente ambientada y actuada, resultó bastante cansada. Pero lo que nos interesó más que la película misma fue el autor del texto en que se pasó el film, un clásico de la literatura polaca, absolutamente desconocido en Panamá.

Juan Potocki es el autor del texto, "El Manuscrito de Zaragoza", novela fantástica que el autor comenzó a escribir poco después de la derrota de Napoleón en Rusia, en 1812.

Potocki nació en 1761 y se destacó como un hombre de ciencia que participó en célebres expediciones científicas a Egipto, China y otros países. Pero su devoción por la ciencia lo acercó también a la poesía, como puede apreciarse en El Manuscrito.

Lo interesante en esta obra para los lectores de hispanoamérica es comprobar el vasto conocimiento que tenía Potocki de la cultura española y la maestría con que capta la personalidad española del período comprendido entre los siglos XIII y XVII, cuando recorrían a España cabalistas, gitanos, inquisidores, demonios, caballeros andantes, moros, ermitaños, mendigos, leprosos y el resto de la corte de los milagros.

Además es fácil apreciar el conocimiento que tenía Potocki de la tradición literaria española, profundamente ligada a la literatura oriental que llevaron los árabes y los hebreos a la península ibérica.

No cabe la menor duda que los lectores hispanoamericanos disfrutaríamos intensamente el texto del "Manucristo en Zaragoza", que además de las virtudes antes mencionadas, revela humor, ironía, poesía, y un acabado conocimiento del género picaresco.

© BIBLIOTECA NACIONAL ERNESTO J. CASTILLERO R.

APROVECHE DESDE HOY GRAN

VENTA DE INDEPENDENCIA

EN LOS ALMACENES MAS POPULARES DE PANAMA

TRAJES
de Señoras
Los más escogidos modelos, todos los colores. Lo último en la moda.

DESDE
4.98

VESTIDITOS COMPLETOS
para Niños
en todos los colores; bonitas combinaciones.
Regular 3.98
AHORA
1.94

CARTERAS
1.69 de Sra.
Ultima moda, en todos los colores, variedad de modelos.

CHOMPAS
de Niños
en todos los colores y tamaños, los más acabados modelos.

Regular 1.98
AHORA
1.24

TRAJES
de Niñas
Lindo surtido, para todas las edades, variados colores. Tamaño del 7 al 14.

Reg. 3.98
AHORA
1.94

BLUSAS
para Sra.
Enorme surtido, floreadas y en colores firmes. Los últimos modelos.
94c.

MEDIAS
de Sra. a go-go
en todos los colores
Regular 1.98
AHORA
98c.

Miles de Artículos más para el Hogar y la Familia

Globos y Regalos para todos completamente G-R-A-T-I-S en los almacenes más populares de Panamá.

Feria de Economía

CALIDONIA

Y

Su CENTRO del AHORRO
5 Y 10
En el 5 y 10
5 Y 10
AVE CENTRAL 13-30

CENTRAL

LOS ALMACENES MAS POPULARES DE PANAMA

© BIBLIOTECA NACIONAL ERNESTO J. CASTILLERO R.

HOY EN LOS CINES

En Panamá

CENTRAL
Precio: 1.25 y 0.50. "DOCE DEL PATIBULO" con Lee Marvin, Ernest Borgnine, Charles Bronson y Jim Brown.

—BELLA VISTA—
1.00, 0.50 — Encantador Estreno. Audrey Hepburn y Albert Finney en "UN CAMINO PARA DOS", en Panavisión y Color por De Luxe.

—ELDORADO—
Precio: 0.35 y 0.20. "LA COLINA DE LA DESHONRA" con Sean Connery y "DIGAME A QUIEN MATO"

—EDISON—
Precios: 0.49, 0.35, 0.20 "EL VALOR DE LOS CAIDOS" con Frazer Macineosh y Rade Markovic, además: "VIVIERON FELICES"

—RIO—
Precios 0.35 y 0.20 'TRIPLE TRAICION" con Yul Brynner y Romy Schneider "LA VICTORIA ES DE LOS VALIENTES' con Chad Everett

—ROOSEVELT—
Precio: 0.49, 0.25. "UN LOCO EN ORBITA" (en colores), con Connie Stevens, y Anita Ekberg. Además: "HOMBRE" (colores)

—CAPITOLIO—
"MI CABALLO PRIETO REBELDE" con Joaquín Cordero y Lucha Villa. Además: "ROCAMBOLE CONTRA LAS MUJERES ARPIAS"

—AMADOR—
Precio 0.35 — "FLINT MISION INSOLITA (Colores) con Jean Hale, James Coburn y Lee J. Cobb, además "UN MILLON DE AÑOS ANTES DECRISTO"

—LUX—
Miercoles 25 hasta el martes 31 Yul Brynner en "EL AGENTE IMPOSTOR" en Technicolor con Britt Ekland.

—PRESIDENTE—
"EL HOMBRE DE DOS REINOS". La película premiada con seis oscares.

—VISTA ROSA—
Precio 0.25 y 0.15. Noche de Banco "LA SOMBRA DEL ZORRO" con Luz María Galicia y Frank Latimore además "ATLAS"

— SAVOY —
Precio 0.49 y 0.20. — "LA NOCHE DE LOS GENERALES con Peter O'Toole, Omar Sharif. Además "GOL, LA COPA DEL MUNDO".

—ROXY—
Precio 0.15 "GANGSTER SOBRE TOKIO" y "CAPITAN CHINA" con John Payne y Gail Russell.

—TIVOLI—
Precios 0.35 y 0.20 "MISION AL CAIRO" con Audie Murphy y "ESPUELA NEGRA" con Rory Calhoun y Linda Darnell.

— IRIS —
Precio 0.35. Desde la 1 p.m. "LA MUCHACHA DE LOS OJOS DE ORO" con Marie Laforet y Paul Green, además "LA AMANTE"
. (Prohibida

—FOX —
Precio 0.15 "SIETE CONTRA LA SELVA" con Laurence Harvey y Richard Harris además "SOLTEROS EN LUNA DE MIEL" con Robert Goulet y Nancy Kwan.

—TROPICAL—
Precios: 0.74, 0.35, 0.50, 0.25. "MAS ALLA DEL ORINOCO" con Javier Solís y "EL PLANETA DE LAS MUJERES INVASORAS" con Lorena Velásquez.

—VARIEDADES—
Precio: 0.50, 0.25, 0.20. France Nori en "DJANGO" y "SIGUE EL ESPIONAJE".

—PANAMA—
Precios: 0.35 y 0.20. "FANTOMAS" con Jean Marais, Louis De Fumes y "CRIMEN EN EL COCHE CAMA" con Simone Signoret.

—AUTO-CINE—
Precio: 1.25 y 0.50. "DOCE DEL PATIBULO" con Lee Marvin, Ernest Borgnine, Charles Bronson, Jim Brown y Robert Ryan.

—ANCON—
Precios 0.25 y 0.15 Noche de Banco "EL SANTO CONTRA LA INVASION DE LOS MARCIANOS" con El Santo además "NEUTRON CONTRA EL DOCTOR CARONTE" con Julio Alemán.

—ENCANTO—
Precios: 0.50, 0.25. George Segal, Senta Berge en 'QUIEN ES QUILLER?", Fess Parker en "DANIEL BOONE."

—TRIXIE—
Precio 0.15 "LA FLECHA DE ORO" y "CALUMNIA SANGRIENTA"

—HISPANO—
Precios 0.25 y 0.15 "LA TIGRESA DE LOS SIETE MARES" con Gianna María Canale y Anthony Steele "AL CAPONE CONTRA LOS INTOCABLES" con Robert Stack y Neville Brand.

— En Colón —

—ANSONIA—
Wahoo "AY, CHABELA" con Rosa de Castilla y "EL SANTO CONTRA LOS VILLANOS DEL RING"

—CARIBE—
Desde las 4:30 p.m. 0.49, 0.25 (Domingo desde la 1:00 p.m.) Silvia Pinal y Enrique Lizalde en "ESTRATEGIA MATRIMONIO", Javier Solís, Resortes y Joaquín Cordero en "LOS TRES MOSQUETEROS DE DIOS".

—COLON—
"PISTOLERO" con Glenn Ford y Angie Dickinson "EL CIRCO DEL TERROR"

—PARIS—
"ALGO GRANDIOSO SUCEDIO CAMINO DEL FORO" con Zero Mostell y Phil Silvers "LA SOMBRA DE UN GIGANTE" con Yul Brynner

—ASTORIA—
Wahoo Atómico. "ESCUPIRE SOBRE SUS TUMBAS" con Christine Marquant y "CARCEL DE MUJERES" con Danielle Delorme.

—LIDO—
Precio: 0.99 y 0.50. "TODO A SU TIEMPO" con Hayley Mills, John Mills e Hywel Bennett. Tandas: 0.55, 6.50 y 9.15 p.m.

—BOLIVAR—
Wahoo Atómico B.50.00. "LA JAULA DEL AMOR" con Alain Delon y "LA PISTOLA ASESINA" con Rory Calhoun y Ann Francis.

— AMERICA—
Wahoo Atómico. "LOS 4 PROSCRITOS" con Dale Robertson. "LA VENGANZA DE MONTECRISTO" con George Montgomery y "LA ISLA DEL PECADO"

— Interior —

—PLAZA—
Precio: 0.60 y 0.35. "EL DERECHO DE NACER" con Aurora Bautista. Maricruz Olivier y Julio Alemán.

—FENIX—
Precio 0.50 y 0.30 — "MATTHEIM CONTRA LAS ASESINAS" con Dean Martin Ann Margret, Kark Malden, además" EL CIRCO ALREDEDOR DEL MUNDO".

—AMALIA—
"MISION BLOODY MARY" con Kent Clark y Helga Line "OPERACION SERPIENTE AMARILLA" con Helmut Lange y Moira Orfei.

—ODEON—
Precios 0.25 y 0.15 "EL AHORCADO" con Edmond O'Brien y Vera Miles.

—ALCAZAR—
Precios 0.35 y 0.20 "EL FUGITIVO" con Luis Aguilar y Lucha Villa "CAÑA BRAVA" con María Antonieta Pons y Javier Solís.

—MARIA LUISA—
"GRAND PRIX"

El Sainete de ayer

(La acción ocurre en un Juezgado local. Al correrse el telón se ve un hombre y una mujer discutiendo y un curioso que observa el desarrollo de la acción).

Hombre: Tú te la tiras de viva, no. Tú no dizque ibas al cine?

Mujer: Sí, yo taba en el cine.... Si quieres te cuento la película....

Hombre: Qué cuento, ni qué cuento película.... Tú sabes la hora que es?

Mujer: Son las diez, na más.... Mira, ve....

Hombre: Pero tú saliste a las tres de la tarde pa'la película ésa y apareces a las diez de la noche... Tú fuiste a ver película o a trabajá al cine....

Mujer: Pero es que tu sabes que yo fui con unas amigas al cine y después pasamos un momentito a la casa de Chencha a tomanos una resbaladera que ella tenía y a oí un disco nuevo que ella tiene que se llama Pata-Pata....

Curioso: Pataota es la que te vas a ganá, caína....

El IFARHU abrió a concurso becas

El Instituto para la Formación y Aprovechamiento de Recursos Humanos ha dado a conocer que necesita instructores para los cursos de plomería, para la formación acelerada de obreros.

Por tal motivo tiene abierto un concurso para seleccionar los instructores, quienes devengaran un sueldo inicialmente de 300 balboas por mes.

Los interesados deberán acercarse al Departamento de Adiestramiento del IFARHU.

Los requisitos mínimos exigidos para solicitar el puesto de instructor, son los de tener 25 años o más, cinco años de experiencia en la profesión, presentar documentos que acrediten sus estudios y licencia para ejercer la profesión.

El IFARHU viene desarrollando actualmente una serie de cursos pilotos para formar obreros bajo el método de formación acelerada, a fin de atender como paso inicial, las demandas de la industria de la construcción.

CONTRALORIA GENERAL DE LA REPUBLICA
DIRECTOR DE CONTABILIDAD
DEUDA PUBLICA

AVISO A LOS TENEDORES DE BONOS DEL ESTADO

En el Sorteo No. 142 de Bonos del Estado efectuado el 23 de octubre del corriente año, resultaron premiados los Bonos que a continuación se detallan. Estos Bonos deberán presentarse al Banco Nacional para su Redención del 1o., o el 20 de noviembre de 1967 según indique el cupón respectivo y no devengarán intereses a partir de esa fecha:

BONOS AGRARIOS DE LA REPUBLICA, 4%, 1958-1978:		
De B/.50.00 el No. 127	B/.	50.00
BONOS CONSTRUCCIONES NACIONALES "C", 6% 1958-1983:		
De B/.50.00 los Nos. 29, 124 y 132	B/.	150.00
De B/.100.00 los Nos. 187, 194, 268 y 287		400.00
TOTAL	B/.	550.00
BONOS ESCUELAS PUBLICAS, 6% 1958-1974:		
De B/.20.00 los Nos. 18, 55, 100, 119 y 130	B/.	100.00
De B/.50.00 los Nos. 41 52 y 98		150.00
De B/.100.00 los Nos. 159 y 303		200.00
De B/.500.00 los Nos. 65, 189, 544, 572 y 614		2,500.00
De B/.1,000.00 los Nos 114, 156, 157 y 317		4,000.00
De B/.10,000.00 el No. 12		10,000.00
TOTAL	B/.	16,950.00
BONOS ESCUELAS PUBLICAS "B" 6 , 1959-1979:		
De B/.50.00 los Nos. 6, 41 y 65	B/.	150.00
De B/.100.00 el No. 54		100.00
De B/.500.00 el No. 63		500.00
De B/.1,000.00 los Nos. 50 y 88		2,000.00
TOTAL	B/.	2,750.00
BONOS ESCUELAS PUBLICAS "C", 6% 1961-1981:		
De B/.100.00 los Nos. 24, 36, 48, 57, 246 y 253	B/.	600.00
De B/.500.00 los Nos. 29, 62 y 146		1,500.00
De B/.1,000.00 los Nos. 92 y 499		2,000.00
De B/.5,000.00 el No. 10		5,000.00
TOTAL	B/.	9,100.00
BONOS BANCO DE CREDITO POPULAR "A" 6%, 1961-1981:		
De B/.500.00 los Nos. 36, 65 y 74	B/.	1,500.00
De B/.1,000.00 el No. 154		1,000.00
De B/.5,000.00 el No. 26		5,000.00
TOTAL	B/.	7.500.00
BONOS SALUD PUBLICA "B", 6% 1966-1986:		
De B/.1,000.00 los Nos. 9, 19 y 35	B/.	3,000.00
De B/.5,000.00 el No. 27		5,000.00
TOTAL	B/.	8,000.00

CONTRALOR GENERAL

Panamá, 24 de Octubre de 1967.

© BIBLIOTECA NACIONAL ERNESTO J. CASTILLERO R.

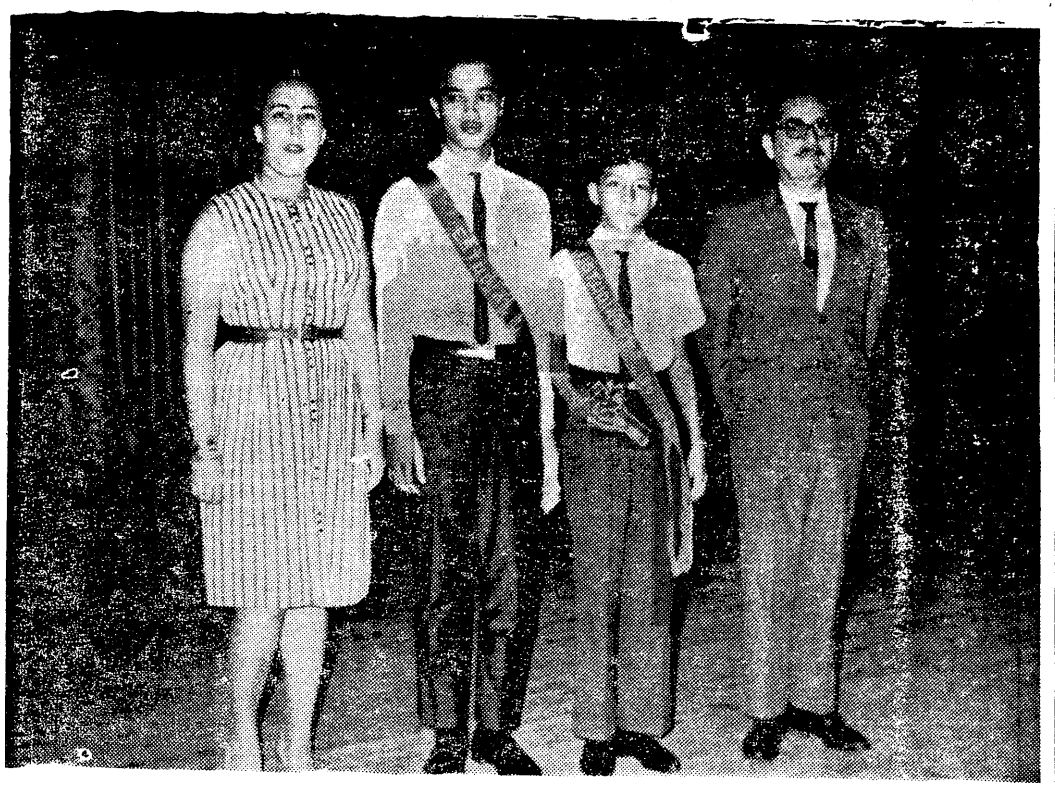

ESTUDIANTES DEL AÑO Los estudiantes Edwin De Gracia ,del Primer Ciclo y Luis Chen, de VI año Comercio de la Escuela Profesional "Isabel Herrera Obaldía", fueron proclamados "Estudiantes del Año 1967", en solemne acto celebrado en el Teatro Río, de esta ciudad. En la foto podemos apreciar a los estudiantes premiados, acompañados del Director del plantel, Prof. Eleázar Sáenz y la Subdirectora, Prof. Diva de Pereira.

El IVU traspasa lote a Educación

Un globo de terreno de 9 mil metros cuadrados fue traspasado por el IVU a la Nación, con el fin de facilitar la labor del Ministerio de Educación en la barriada de Educación en la barriada de Nuevo Veranillo, en la comunidad de San Miguelito. En ese sector el IVU, en conjunto con el Ministerio de Educación, ha construido una Escuela Vocacional de 25 aulas. Este centro de Educación inició sus labores en el año escolar de 1967.

El traspaso se efectuó en presencia de Notario, entre el Arquitecto Jorge R. Riba, representando al IVU, y el Ing. David Samudio, en su función de Ministro de Hacienda del Gobierno. El terreno colinda con la Calle T, el Centro de Producción construido por el IVU, un campo de juego y con terrenos del IVU.

En Nuevo Veranillo, el IVU está urbanizando un sector para casi dos mil familias de escasos recursos económicos. Este año ha distribuido 600 lotes, ha sorteado 150 estructuras Piso y Techo y ha construido cien unidades tipo Concepción. Además, ha facilitado cerca de 700 préstamos en materiales de construcción por un total de aproximadamente 250 mil balboas.

"La Escuela Vocacional está rindiendo un servicio a toda la comunidad. Además, de instruir vocaciones, ha facilitado sus aulas para la enseñanza primaria, nocturna y reuniones comunales", señaló un funcionario del IVU

El IFARHU necesita instructores de plomería

Un total de nueve (9) becas para cursar estudios secundarios en los planteles públicos y privados de la Provincia de Bocas del Toro, tiene abiertas a concurso el Instituto para la Formación Aprovechamiento de Recursos Humanos (IFARHU).

Los interesados, en consecuencia, deberán hacer llegar oportunamente al Departamento de Préstamos y Becas del IFARHU los siguientes documentos, antes del día 13 de noviembre próximo.

a) Certificado de nacimiento (b) Certificado de terminación de estudios primarios. c) Boletín de Calificaciones obtenidas durante los dos últimos años de estudios primarios o secundarios, según sea el caso. (d) Declaración de entradas de tutores o representantes del estudiante, que establezcan la cuantía de los recursos económicos familiares. c) Certificado de buena conducta expedido por la dirección de la escuela donde cursó estudios. f) Certificado médico, y g) dos (2) retratos tamaño pasaporte.

Asaltada en calle K

Eligia Samudio de Stephens caminaba por la calle "K" cuando intempestivamente un individuo salió de un callejón, le arrebató el collar y por allí mismo escapó, a pesar de que su esposo lo persiguió, según explica la señora en la denuncia que presentó en el DENI.

El ladrón actuó tan rápido que su víctima no tuvo tiempo de verle la cara, y por lo tanto fue imposible identificarlo en los archivos de la mencionada institución.

Arrestados dos sujetos antisociales

Agentes de la Guardia Nacional detuvieron a Domingo Reyes y Alejandro de León, individuos que fueron sorprendidos cuando huían, llevando de León una cartera en la mano.

Después del arresto de los dos individuos se comprobó que la cartera pertenece a Doris Cecilia y que ya habían cometido otras fechorías, debido a que también se les encontró un carnet del Seguro Social que es propiedad de Joctt Fanilla.

Cuando Reyes y de León se encontraban en la guardia de prevención del Cuartel Central, el menor Roberto Guerrero se presentó y los acusó de haber tratado de hurtale un radio.

UN CONSEJO

Antes de hacer sus compras para las fiestas patrias venga y compare Nuestros Precios... Quedará Sorprendido

Almacén

LA CONFIANZA

AVE. "B" Y CALLE 17

(Frente a los Multifamiliares)

Trajes Exclusivos

PARA LAS FIESTAS PATRIAS

En todos los colores y estilos de moda para tarde y de noche.

PARA EL CABALLERITO

Elegantes Vestidos y Camisas

TRAJECITOS DE NIÑAS

en preciosos modelitos en colores pasteles, lisos y en combinaciones.

CAMISAS

de finas marcas de corte perfecto para el caballero elegante.

CORBATAS

Lisas y a Rayas

propias para combinar con sus vestidos

...Y MUCHOS ARTICULOS MAS ACABADOS DE LLEGAR PARA ESTAS FESTIVIDADES.

Invitamos a nuestra distinguida clientela a admirar nuestra

Colección de Telas

de gran colorido, diseños exclusivos y fina textura. Dibujos arabescos abstractos, cuadros, bolas y los colores lisos que siempre dan la nota de distinción.

ZIG-ZAG

© BIBLIOTECA NACIONAL ERNESTO J. CASTILLERO R.

MOMENTO SOCIAL

por

Mariví

TELEFONO: 3-0237

Cumpleaños de Hoy

Lunes 30 de octubre

Niña Sayonara E. Ramos
Niña Dayra Ivette Ricord
Niña Gina Marcela Romero
Niño Nicolás Alberto Cárdenas
Niño César A. Granados
Niño Roberto Laure Jr.
Srta. Victoria E. Susto P.
Srta. Virginia González
Srta. María Franceschi
Sra. Celina Benalcázar
Sra. Ana Teresa Vda de Bal.
Prof. Reyna Torres de Araúz
Sr. Arcadio Clement

—oOo—

RECLUIDO

Bajo tratamiento médico se encuentra recluido en el Hospital del Seguro Social el Sr. Don Enrique De La Ossa. Pronta mejoría le deseamos.

Cumpleaños de Ayer

Domingo 29 de octubre

Niña Itza Pérez Polo
Niña Ivette Orieta Villalaz
Niña Ivonne Guiomar Medina O.
Niño Carlos C. Young Jr.
Niño Vidal Augusto Fada Cano
Srta. Orieta Maciá D.
Srta. Rosario Pérez
Sra. Deyanira Chanis de Paz
Sr. Enrique Arias

—oOo—

ALMUERZO EN LA EMBAJADA DE ESPAÑA

S.E. el Embajador de España en Panamá, Don Emilio Pan De Soraluce, y Doña Casilda M. de Pan De Soraluce, ofrecieron un elegante Almuerzo en la sede de la Embajada, en honor del Presidente del Banco Exterior de España, Sr. Claudio Ferro Toubes y Sra. quienes se encuentran de visita en nuestra capital.

Modas Lana LoBell, S.A.

Tiene el placer de participar a Ud.(s) la inauguración de su nuevo local en Panamá, muy pronto y les invitará a su desfile de Modas, acto que se levará a cabo a las 3 p.m. en dicho local ubicado en Ave. Central y Calle 17 Este, frente a la Caja de Ahorros.

ESTE ALERTA
PROXIMA INAUGURACION DEL
PRIMER ALMACEN DE DESCUENTOS, S.A.
AHORA EN SU NUEVA SUCURSAL EN VIA ESPAÑA, EN SU EDIFICIO PANAMA (FRENTE A NOVEY)

Ecos de una Boda

En la Iglesia de Nuestra Señora de Lourdes, unieron sus vidas con el sagrado vínculo matrimonial, la joven pareja formada por Rosa Romero y Horacio Corro. Después de la ceremonia religiosa los padres de la novia ofrecieron un brindis en su residencia.

La Sociedad de Damas Españolas-Panameñas celebró su reunión mensual en la residencia de su presidenta Sra. Rosita de Hernández. Asistió como huésped especial la Sra. Amelia de Castrovieto presidenta de las voluntarias del Hospital del Niño En la foto vemos un aspecto de este simpático acto social.

La Sociedad de Esposas de Abogados que preside la Sra. Otilia de Moreno Vicepresidenta Encargada hizo entrega al Dr. Gaspar Arosemena jefe de la maternidad María Cantera de Remón, de sabanas con motivo de celebrarse el VII aniversario de Fundación de la sociedad. En la foto vemos a la enfermera encargada Srta. Gilda Torregroza, Sra. Isolda de Quijano, Sra. Leyda de Ocaña, Sra. Pura de Ayala, Sra. Felipa de Martín, Sra. María de Ortega, Sra. Otilia de Moreno y al Dr. Arosemena.

© BIBLIOTECA NACIONAL ERNESTO J. CASTILLERO R.

Hoy es un dia de fiesta en el ejemplar hogar de Don José de os Santos Amador y la joven señora Adelaida Montes de Amador, on motivo del cumpleaños de su preciosa hijita Ada June. Hasta David, lugar de su residencia, hacemos llegar nuestros parabienes a a simpática Adita, que hoy estará rodeada de muchos amiguitos con uienes compartirá un hermoso pastel coronado con una velita ro-ada, símbolo de su primer añito de edad. Que el Señor la conserve or muchisimos años más para felicidad de sus amorosos padres.

ANIVERSARIO DE BODAS

Toda clase de alegrías desea-ios al Sr. Miguel A. Simmons Sra. Gladys V. Simmons, con notivo de celebrar un nuevo niversario de feliz unión matri-nial en el día de ayer.

—oOo—

ANIVERSARIO DE BODAS

Enviamos nuestras cordiales elicitaciones al Sr. Edilberto Ce-eño y Sra. Berta T. de Cedeño, uienes en el día de hoy feste-an un nuevo aniversario de Bo-as.

—oOo—

COMPROMISO MATRIMONIAL

En ceremonia privada celebra-on su Compromiso Matrimonial, a Srta. Myrna A. Cubilla y el uestras felicitaciones a la feliz areja.

DEL CLUB INTERNACIONAL DE BAMBU

Por gentileza de la distinguida Sra. Josefina de Gómez Maganda, esposa de su S.E. el Embajador de México en Panamá, Lic. Alejandro Gómez Maganda, las Socias del Club tendrán la oportunidad de aprender a preparar los platos mexicanos "Pollo en Ciruela y Capirotada", demostración que tendrá lugar el 31 de octubre a las nueve y media de la mañana, en su centro de reunión.

—oOo—

REUNION

Hoy lunes 30 de los corrientes, a las cinco de la tarde tendrá lugar la reunión mensual de la A.F.A.N. en la residencia de la Sra. Doña Margot de De León, se agradece a todas las socias confirmar su asistencia.

Cumpleaños de Mañana

Martes 31 de octubre

Niño Luis E. Spencer
Niño Jaime Carrizo Esquivel.
Srta. Marilyn Williams
Srta. Aida E. García
Srta. Herlinda Elena Quintero
Sra. Analida De La Guardia de De La Guardia
Sra. Conchita G. de Cromelín
Sra. Blanca G. Turner
Joven Manuel S. Rodríguez
Joven Frank McGrath Jr.
Joven Rogelio A. Fernández
Sr. Osvaldo Henríquez
Sr. Enrique Sanchiz García
Sr. José De Los Santos Rojas
Sr. Rafael Padilla
Sr. Jorge R. Paredes A.
Sr. Julio Jiménez Jr.

ESTE ALERTA
PROXIMA INAUGURACION DEL
PRIMER ALMACEN DE DESCUENTOS, S.A.
AHORA EN SU NUEVA SUCURSAL EN VIA ESPAÑA, EN SU EDIFICIO PANAMA (FRENTE A NOVEY)

SEÑOR CONDUCTOR: Tenga cuidado; detrás de una pelota siempre corre un niño!

ALMACEN EL CHOCHO

CALIDONIA AL LADO DEL TEATRO CAPITOLIO

OFRECE GARANTIA Y SATISFACCION O SU DINERO DEVUELTO

PARA DAMAS
Blusas DESDE 0.79
Peticotes DESDE 0.85
Medias DESDE 0.44

PARA BEBES
Pañales DESDE 1.65 doc.
Camisitas DESDE 0.49
Sabanitas FINAS 1.45
Camisitas FINAS 0.95

PARA CABALLEROS
CAMISAS desde 2.95
PANTALONES desde 2.95
CAMISETAS desde 0.39
MEDIAS desde 0.25

PARA NIÑOS
CAMISAS desde 0.89
PANTALONES CORTOS 0.49
PANTALONES LARGOS 1.25

Y MILES DE ARTICULOS MAS A PRECIOS INCOMPETIBLES

VENGA Y CONVENZASE

Sábado y Lunes Abierto Todo el Día

Y NUEVAMENTE EL CHOCHO REGALANDO
AHORA UNA BANDERITA LOS DIAS 1 Y 2 DE NOVIEMBRE

Invitamos a nuestra distinguida clientela a admirar nuestra

Colección de Telas

de gran colorido, diseños exclusivos y fina textura. Dibujos arabescos abstractos, cuadros, bolas y los colores lisos que siempre dan la nota de distinción.

ZIG-ZAG

© BIBLIOTECA NACIONAL ERNESTO J. CASTILLERO R.

"UNA FARSA QUE HACE ENORME DAÑO al buen nombre del Partido Liberal" fue el anunciado "plebiscito" celebrado ayer en todo el país para escoger los delegados de ese partido a la Convención Nacional que tendrá lugar el 19 de noviembre, con el objeto fundamental de considerar la recomendación para el escogimiento del candidato presidencial. Violencia, robo de urnas, votaciones repetidas de las mismas personas, coacciones y otras maniobras similares fueron denunciadas durante estas votaciones. En la presente gráfica podemos ver a Mercedes Arosemena P., quien fuera salvajemente agredida en calle 26 Oeste, por varilleros desalmados que luego se dieron a la fuga. La joven Arosemena llegó al hospital inconsciente y al momento de cerrar planas se encontraba en estado de coma.

Fenomenal!!
REVOLTOSO BARATILLO

Joyería

HAWAII

AL LADO DEL BAZAR ESPAÑOL

TODAS LAS PRENDAS

A ½ PRECIO

RELOJES "INVICTA" 12.95

RELOJES "ORIS" 6.95

LIQUIDACION TOTAL
DE RADIOS TRANSISTORES

- SORTIJAS de Agua Marina
- ARETES de Oro garantizado . 1.49
- COLLARES para Hombre y Mujer, Oro garantizado 3.95
- SORTIJAS de Perlas y Mosquetas, desde 12.95

AHORA SI SE PUEDEN COMPROMETER BRILLANTES A PRECIOS BAJISIMOS.

- Esto es solamente algunos de los precios. VENGA Y COMPARE!
- Se puede abonar con los mismos precios de contado

JOYERIA HAWAII

NO CIERRA AL MEDIODIA

El Ing. Young a San Salvador

Con el propósito de asistir a la X Reunión del Consejo Directivo de la Federación Interamericana de la Industria de la Construcción que se llevará a cabo en la ciudad de San Salvador en los primeros días del mes de noviembre, viaja a Centro América el Ing. Ramón A. Young A.

El Ing. Young es Consejero y Vicepresidente de la PIIC y representará a la Cámara Panameña de la Construcción en tan importante evento.

Aprovecha el Ing. Young este viaje para visitar las capitales de los países centroamericanos en misión de acercamiento con las Cámaras de Construcción, acompañado por el Lic. Alfredo Ovalle Rodríguez, Secretario General de la Federación Interamericana de la Industria de la Construcción, quien arribó al país, procedente de Santiago de Chile.

Ayude a sus
ALMORRANAS

Si tiene almorranas que causan comezón, hemorragia, almorranas internas o externas, no sufra un día mas sin probar el Chinaroid. En pocos minutos el Chinaroid principia a combatir sus almorranas de tres maneras: 1. Calma el dolor y la comezón. 2. Ayuda a encoger los tejidos adoloridos e inflamados. 3. Ayuda a cicatrizar las membranas irritadas. Solicite el Chinaroid en su botica hoy mismo.

Señor conductor: tenga cuidado; detrás de una pelota siempre corre un niño!

Un lleno completo constituyo ayer en la noche la presentación en la Boite Stereo de la mejor guarachera de todos los tiempos y nos referimos a la guapachosa Celia Cruz, quien dicho sea de paso demostró una vez más su clase en nuestro medio. Celia estará presentándose en el Stereo hasta el día 5 de noviembre según nos manifestó Juan Coronel, propietario de dicho establecimiento...Los Gay Crooner, máximos exponente del arte panameño y quienes se encuentran en la actualidad en el Club Flanboyan de San Juan de Puerto Rico, estarán para las fiestas patrias en nuestra ciudad para una serie de presentaciones en el Club Nocturno y en la T.V. y posiblemente sean contratados en la Costa Atlántica...A partir del día de hoy quedaron abiertas las inscripciones para las candidatas a Reina del Carnaval de 1968, de acuerdo con disposición de la Junta Permanente del Carnaval de Panamá. Las fiestas del Rey Momo serán celebradas durante los días 24, 25, 26 y 27 del mes de febrero del próximo año. El acto de inscripción de las señoritas que aspiran a ser Reina Oficial del Carnaval, se efectuará en un grandioso festival carnestoléndico que se ofrecerá la noche del 31 del presente mes. El día 11 de noviembre ha sido señalado para la izada de la Bandera del Carnaval. Entre las actividades para acopiar fondos, la Junta ha expedido una serie de Certificados de Contribución, numerados, a un costo de B/.10.00 cada uno. El poseedor del Certificado cuyo número coincida con el Sorteo de la Lotería Nacional del domingo 4 de febrero de 1968, se hará acreedor a una casa de dos pisos, de dos apartamientos, coistruida en el Reparto Chanis, de esta ciudad. Muchos otros obsequios, tales como automóviles, radioconsolas, televisores etc, obsequiará la Junta de Carnaval a todos sus contribuyentes...Grandes Saraos Bailables Estudiantiles durante los días 3 y 4 de noviembre presentarán los Integrantes del Club Social "Bossa Nova, a toda la juventud en el Casino Viña del Mar de San Francisco de la Caleta desde las doce del dia a siete de la noche con la renombrada orquesta panamena "La Nueva Alegria", en estos grandiosos Saraos ha sido contratado para que actúe como atracción el cantante juvenil de Colón Ismael Cárdenas, además han sido invitados los dos mejores luchadores panameños El Idolo y Ursus...Caras nuevas contratadas por los predios del Grill El Sombrero, ya que se encuentran algunas en nuestro medio y se estarán presentándose en los Shows de esta noche. Pero el Hit nos cuentan los propietarios del Sombrero Ernesto y Yolanda Herrera, será cuando presenten desde el próximo mes de noviembre el regio debut de la mundialmente conocida cantante cubana "La Lupe"..El Club Social Los Dos Amigos, tendran grandes bailes los días patrios en hora de las noches en el Casino Viña del Mar, con la participación de la formidable Orquesta Universal de Mojica y la actuación especialísima de Juan Coronel..Nos complacemos en hacer llegar nuestras más sinceras felicitaciones al conocido locutor de la Nueva Ola, Rolando Gordón, quien en el día de hoy se encuentra celebrando el mejor de sus días.

ROLANDO GORDON
está de fiesta hoy

CELIA CRUZ
Viene cosechando muchísimos aplausos en el Stereo

© BIBLIOTECA NACIONAL ERNESTO J. CASTILLERO R.

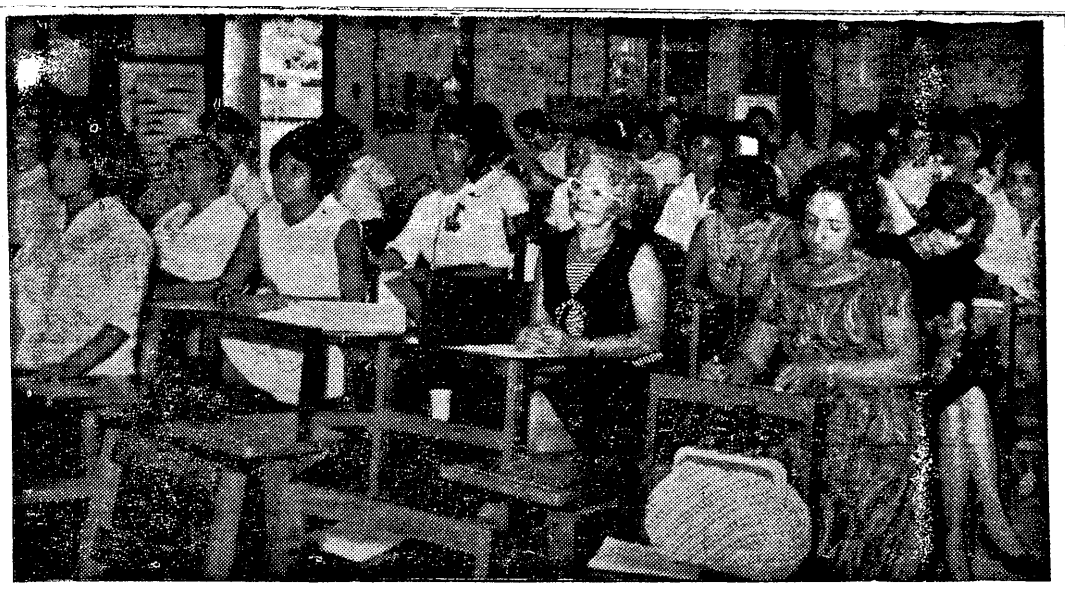

"MAESTRO DEL AÑO"

Representantes de la Cámara Junior de Panamá aprovecharon una reunión de Directores y maestros de las escuelas primarias para impulsar el Concurso del "Maestro Joven del Año" que patrocina ese organismo. En la reunión se distribuyeron formularios y se explicó que hay varios premios para el maestro que por su dedicación al magisterio sea seleccionado por un jurado especial. En el concurso pueden participar maestros cuya edad es de 20 y 40 años.

PICAZON DE LOS PIES COMBATIDA

¿Le pican tanto los pies que casi lo vuelven loco? ¿Se le agrieta y desprende la piel de los pies? La verdadera causa de estos trastornos de los pies es un germen, y la enfermedad se conoce por muchos nombres como "pie de atleta," "Picazón de Singapore," etc. Para librarse de estos malestares usted tiene que eliminar los gérmenes que los causan. El nuevo tratamiento llamado Nixoderm calma la picazón eliminando los gérmenes, dando así alivio a sus pies. Nixoderm también es un remedio para aliviar la picazón de casos rebeldes de eczema, acne y erupciones de la piel. Pida Nixoderm en su farmacia hoy mismo.

Reparan techo de escuela de Pesé

PESE, (Corresponsal Albino Dutary) Cuadrillas del Ministerio de Obras Públicas realizan los trabajos de reparación del techo de la Escuela "Hildaura Vieto", de esta ciudad.

Los maestros de dicha escuela reanudaron sus labores docentes después de dos días de huelga, en que solicitaban la urgente reparación del techo, que se encontraba en estado deplorable.

Protesta por dos condecoraciones

EL CAPITULO DEL PRIMER CICLO PANAMA, CORRESPONDIENTE A LA ASOCIACION DE PROFESORES DE LA REPUBLICA

Considerando:

Que el día lunes 23 de octubre actual, se efectuó en el Primer Ciclo Panamá, un acto tildado de cívico- cultural, el cual era desconocido por casi la totalidad de los profesores del Plantel;

Que en dicho acto se condecoró —a nombre del Primer Ciclo Panamá y dentro de sus claustros—con medalla de oro y pergamino, a dos Tenientes Coroneles de la localidad;

Que uno de esos Tenientes Coroneles—de ingrata recordación para estudiantes y profesores—ha participado activamente en la ya larga cadena de atropellos que se acredita la Guardia Nacional, contra estudiantes, obreros y profesionales en las luchas reivindicadoras en que éstos han tomado parte;

Que ese mismo Teniente Coronel dirigió las patrullas de provocación y ataque contra los educadores, durante la gesta enaltecedora que fue la huelga general Pro Mejoramiento Económico;

Que es deber moral de todo educador, orientar a la juventud que se le confía, hacia metas de pundonor y de decoro y, forjar sus conciencias libres de humillaciones y de flaquezas;

RESUELVE:

Elevar su más airada protesta por haber sido sorprendidos con un acto que ha cubierto de vergüenza y desprestigio a nuestro Plantel y ha colocado en entredicho la estatura moral de estudiantes y profesores del Colegio;

Manifestar públicamente su total desacuerdo con que se utilicen las escuelas para protagonizar en ellas actos que, como el efectuado, ofenden la dignidad del personal que las integra;

Señalar categóricamente como totalmente inmerecidas las condecoraciones otorgadas, que ratifican una vez más la crisis de valores porque atraviesa el país y confunde las mentes juveniles en la apreciación de los mismos;

Reafirmar su posición antimilitarista, que no le permitirá jamás transigir con personajes que pretenden borrar ahora la funesta trayectoria que les precede;

Alertar a los profesores y estudiantes de toda la República, a fin de que no permitan que actos de esta naturaleza, se repitan en ningún otro colegio del país;

Enviar copia de esta Resolución a la Directiva de la Asociación de Profesores, a la Dirección del Primer Ciclo Panamá y a los órganos de divulgación de la localidad.

Dada en la ciudad de Panamá, a los veintiséis días del mes de octubre, de mil novecientos sesenta y siete.

Alvaro Berguido
Presidente

Bienvenidos
Welcome
Regio Debut

WHISKY A GO-GO

UNICO EN PANAMA CON AMBIENTE FAMILIAR

Próximo Debut
ALBERTO VAZQUEZ

LOS BEATLES CHILENOS

MATY GORDON
CANTANTE ARGENTINA

CRISTINA
NUEVA OLA

MERY BLANCH
VEDETTE COLOMBIANA

ANET GREY
VEDETTE CHILENA

ROSALINDA
LA CHICA YE-YE

DIANA LEE
LA MULATA DE FUEGO

DAYSY
GO-GO

MARITOÑA
LA GUAPACHOSA

ROSARIO
BAILE TROPICAL

MAPITA
BAILE TROPICAL

IVON
GO-GO

Presenta Diariamente
3 SHOWS
10.30 P.M.
1.00 A.M.
3.00 A.M.

BETINA BALL
CANTANTE

PRESENTAMOS EL MEJOR SHOW DE PANAMA - SUPER AIRE ACONDICIONADO
Comida Internacional

© BIBLIOTECA NACIONAL ERNESTO J. CASTILLERO R.

el zodíaco

Regina Orrego

LUNES 30 DE OCTUBRE DE 1967

Aspectos lunares: Luna en el signo de Virgo, en conjunción a Urano y sextil a Neptuno.

ARIES 21 MARZO 20 ABRIL

ARIES: La iniciación de esta semana esta favorecida por los asoectos lunares. será un lunes brillante para la mayoría de los areanos. Se encuentran bien aspectados los negocios o compromisos para hoy.

TAURO 21 ABRIL 20 MAYO

TAURO: Poniéndose a resguardo desde hoy de la próxima oposición de Venus-Luna, conviene evitar situaciones en las que peligre la tranquilidad de su hogar y las buenas relaciones en el ámbito de su trabajo. Los malos entendidos causarán crisis.

GEMINIS 21 MAYO 21 JUNIO

GEMINIS: La buena posición de Mercurio propicia los cambios, viajes, traslados y todo aquello que incida en mutabilidad. Excelente jornada para iniciar nuevas actividades, viajes, o para definir situaciones sentimentales.

CANCER 22 JUNIO 22 JULIO

CANCER: Con la Luna en Virgo, en conjunción a Urano y sextil a Neptuno, esa incidirá de manera muy favorable en la vida de muchos cancerianos, infundiéndoles resolución y optimismo en su espíritu y habilidad para el manejo de sus negocios.

LEO 23 JULIO 23 AGOSTO

LEO: Sol, promete acontecimientos que incidirán de manera muy provechosa en su vida comercial o profesional. Sin embargo, los resultados definitivos estarán supeditados a la forma como su carácter responda a las benévolas radiaciones lunares.

VIRGO 23 AGOSTO 22 SETIEMB.

VIRGO: Con la Luna en su signo, la inspiración, la habilidad, para solucionar urgentes problemas será ostensible. Faltará poco de resolución y dinamismo. En la vida familiar o sentimental tensiones por causas nimias.

LIBRA 23 SETIEMB 23 OCTUBRE

LIBRA: La venidera oposición de Luna y Venus, aconseja ponerse a cubierto de conflictos o dolorosas separaciones en el hogar o en la vida afectiva. Todo puede ser aminorado o rehuido mediante cautela, sensatez y control de sus instintos.

ESCORPIO 23 OCTUBRE 21 NOVIEM.

ESCORPIO: Marte en muy buena posición promete un lunes de éxitos realizaciones para muchos escorpionianos. Tanto la intuición, como la habilidad, innata a este signo,obtendrá excelentes resultados comerciales.

SAGITARIO 22 NOVIEM. 21 DICIEMB.

SAGITARIO: Júpiter esta dominando su cielo y es por eos que toda prudencia estará bien empleada. Evite especulaciones o negocios que involucren riesgos, como también, viajes, compromisos o negocios que no hallan sido estudiados.

CAPRICORNIO 22 DICIEMB. 20 ENERO

CAPRICORNIO: La aguda percepción de estos nativos estará estimulada por las influencias lunares. Estas les ayudará a protegerse de los posibles riesgos, provenientes de la desfavorable posición del regente del signo anterior. Tensiones familiares.

ACUARIO 21 ENERO 19 FEBRERO

ACUARIO: La sagacidad y habilidad del acuariano, pueden estar más destacadas, durante este principio de semana. Deberá aprovechar esta favorable disposición animica para resolver antiguos conflictos, que por falta de oportunidad y valor no los ha planteado.

PISCIS 20 FEBRERO 20 MARZO

PISCIS: El agitado espíritu pisciano pasa por un período de calma, de esta manera está propenso a la actividad constructiva tanto en el aspecto moral, como material. La serenidad, el buen sentido y el control de sus emociones dará sus frutos.

Punto de Vista

(Viene de la página 13)

cia juvenil, es que los tribunales imponen castigos individuales, pero no advierten al resto de la sociedad que algunos individuos se han desviado del sendero de la normalidad. ● Tal régimen realizado sólo una parte de su misión, porque si la sociedad debe desenvolverse lógicamente sin cargas infructuosas, entonces no sólo debe ser castigado el malhechor sino también alertada la colectividad, advertida para vigilar al delincuente. La función de guardián, de cooperación para estructurar una comunidad ordenada, corresponde a cada individuo. Consideramos que con el actual sistema impedir la divulgación total de la delincuencia juvenil no se cumple con la justicia y se perjudica al derecho de información tanto de la gente como de los diarios.

Le llevaron la cartera al dormirse

El parejo de Carmen Siu se quedó dormido, y ésta aprovechó para cobrarse la compañía.

Cuando el señor Iby Ford, parejo de la Siu, despertó, ni Carmen ni su cartera se encontraban en el lugar.

La traviesa Carmen fue localizada por las autoridades y condenada a pagar 60 días de cárcel en el Centro de Rehabilitación Femenino.

Monchi Torrijos

Antena del Día

Con el aserto de que **"el traidor es un homosexual de la amistad"** termina **Bona Fide** un artículo en que dice: "Es triste, es doloroso observar a la gente traicionando sus más caros ideales, traicionando a sus amigos, diciendo en el oído del jefe falsedades de sus colegas, o jactándose de la hábil forma como elogian a quien odian o desprecian. Porque todo se resuelve con el sambenito del sueldo que precisa defender. ● Pero la más vil traición, es la del periodista que gastando sus letras en elogios para uno y lodo para otro, termina siendo empleado de quien recibió su lodo." ●

● Recordando en días pasados el XXII aniversario de la fundación de las **Naciones Unidas** un colega me recordaba que los doctores **Ricardo J. Alfaro** y **Alberto Lleras Camargo** dos figuras cimeras del Continente, son de los pocos sobrevivientes de los firmantes de la **Carta de San Francisco** que dio origen a dicha organización mundial. ● En el **Panamá Señorial** los saloneros están vestidos a la mejicana, con sus sombreros, mero mero **charros.** Como se ve, ese atuendo ni es **panameño,** ni es **señorial.** ● Noticias estudiantiles que me complacen, por ser sus protagonistas personas de mi alta estima: **Rolando Herrera,** obtuvo el primer premio en el reciente Concurso de Oratoria de la Facultad de Derecho de la Universidad de Panamá; **Luis Chen,** fue escogido el estudiante del año en la Escuela Profesional, por su elevado índice académico y su espíritu de cooperación. ● **Joaquín Beleño** uno de los más conspicuos y laureados novelistas panameños, cuya fama ha tramontado las fronteras patrias (**su Luna Verde** ha sido traducida a varios idiomas, incluyendo el ruso) dará pronto a la publicidad su obra **"Noche de Fruta"** premiada con primer puesto en el Curso Miró de 1964. ● **"Noche de Fruta"** será otra de las novelas latinoamericanas que tienen su base en los problemas de la inicua explotación del hombre en las zonas bananeras, otras son: **"El Papa Verde", "Viento Fuerte", "El Imperio del Banano", "Oro Verde", "Mamita Yunai".** ● El joven poeta y dramaturgo panameño **Jar Babot** ingresó hace pocos días a una Academia de Moscú, en donde estudiará dirección teatral, con beca soviética, durante cinco años **Babot** era aquí el director del grupo teatral **"El Bubo".** ● La primera semana de noviembre próximo será prolífica en acontecimientos políticos nacionales. ● Una amable lectora, que me provee de recortes interesantes, me ha enviado el siguiente: "Soy una cosa pequeña con un grande significado. Ayudo a todo el mundo. Abro puertas. Abro corazones. Elimino prejuicios. Creo amistades y buena voluntad. Inspiro respeto y admiración. Todos me quieren. No aburro a nadie. No cuento nada. Muchos me alaban. Nadie me condena. Soy agradable con todos. Soy útil en todos y cada uno de los momentos del día. Mi nombre es **cortesía"** ● De Amado Nervo, para la encantadora **Gloria Campos**, linda y eficiente Secretaria de la Oficina de Relaciones Públicas de la Universidad: "Da rosas, si eres rosal;... refleja, si eres cristal,... de la mañana el fulgor.. brinda miel si eres panal,... si eres mujer, dame amor".

© BIBLIOTECA NACIONAL ERNESTO J. CASTILLERO R.

EN COLON TIRAN AUTOS AL AGUA

La presente vista capta gran cantidad de auto móviles viejos, algunos colisionados y otros con-vertidos en verdaderas "matracas" lanzados en plena Bahía de Folks Rivers.

Pruebas psicotécnicas de FRESA en el IFARHU

Las pruebas sicotécnicas para seleccionar los candidatos correspondientes al grupo de alumnos-obreros reclutados en PRENSA ha anunciado el Instituto para la Formación y Aprovechamiento de Recursos Humanos.

Las pruebas que se anuncian para el miércoles 1o. de noviembre de 1967 son para aquellos cuyo nombres damos a continuación:

Mario Luis Hernández, Angel Castillo, Hermógenes Chávez, Aguilar, Gilberto Atencio Escobar, Narciso Rodríguez Concepción, Jesús María Atencio, Cirilo Gutiérrez Navarro, Edison Jorge Batehebor, Lucío Osorio, Luis A. Velásquez, Benjarmín Rojas Arcias, Esteban Cárdenas Moreno, Jorge Antonio Pimentel García, José Angel Mejía Campos, Valentino Pimentel García, Luis Antonio Pinder Seer, José Antonio Pérez Valdés, Enrique Saravia Gaspar Rodríguez, Rosendo Castillo Alvarez, Casimiro Ruiz Villarreal, Oscar Antonio Barón Rivera, María Degracia Mejía, Hector Almanza Suira, Octavio Rafael Domínguez, Onésimo Domínguez, Octavio Domínguez Tuñón, Herminio Cortés Samaniego, Teófilo A. Lezcano, Williams Mario Bonilla Degracia, Dionisio Méndez, Jorge Mayeir Carbajal, José O. Carrera, Guillermo Gregorio Linares Alzamora, Marcos Peña, Juan de Dios Linares Gudiño, Ramón Agustín Rueda Dorsy, Bolívar Villarreal Montenegro, Alcides Mora Mora, Victoriano Córdoba Martínez, Olmedo Madrigal Almanza, Benjamín Murillo Rodríguez, Miguel Angel Branca Olaciregui, Eliécer Osorio Aguilar, Apidio Israel Cárdenas Delgado, Dosendo Rojas Santana, Leovigildo Vergara Villarreal, Demóstenes Rivera Patiño, Justo Pérez Tejada, Angel Roberto Tuñón, Donis Ancelmo Tejada Rodríguez, Juan Hernández Bonilla, Isabel Gutiérrez Navarro, Vidal Gaitán Jr., José Manuel Avila y Antonio Rodríguez.

Por tal motivo, el Departamento del IFARHU ruega a todas estas personas que han hecho solicitudes para ingresar al grupo de FRESA, se sirvan presentarse el día miércoles 1o. de noviembre de 1967 en el salón 238 de la Facultad de Humanidades de la Universidad de Panamá, a las 9 a.m.

Panamá, octubre 25 de 1967

Acuchillado en una riña

COLON (Corresponsal Barrera) — Urgentemente condujeron al Hospital Manuel Amador Guerrero a David Conohan, panameño, de 21 años.

Conohan explicó a las autoridades competentes que en una riña sostenida con otro sujeto en calle 7a. Avenida Manuel Amador Guerrero, resultó acuchillado.

Debido a la gravedad de las heridas fue recluido en la sala 2, cama 3D del referido centro de salud.

Su heridor está siendo buscado por las autoridades.

puntos de vista

Alberto Barrera

El problema de la delincuencia juvenil cada día aumenta como de igual forma sus limitaciones informativas ● En el "Derecho a la Información" del destacado Catedrático de la Universidad de Syracuse, señala que en realidad los tribunales de menores han corrido una cortina de secretismo, tras la cual actúan con poco temor de las interferencias de la prensa o de las autoridades constituidas para tal efecto. ● El resultado de este secretismo ha sido el surgimiento algo así como de un grupo privilegiados de ciudadanos: los individuos jóvenes, malhechores de gran ingenio, que están protegidos por el anonimato de los tribunales de menores. ● En esencia el argumento se basa en la convicción de que todo joven comete errores y que no se debe permitir que por estos se destruya para siempre su capacidad personal como miembro de la sociedad; deduce que si el joven malhechor es singularizado por la propaganda de los diarios queda estigmatizado para siempre y por tanto, actuará en adelante bajo una nube de sospechas. Mas si su nombre se mantiene ajeno a los periódicos, entonces será posible rehabilitarlo y ponerlo en el sendero de la corrección. ● Lo que este procedimiento no contempla es que en grandes regiones, el conocimiento que de tales fechorías tiene la comunidad, no depende de las publicaciones impresas. ● En muchas comunidades el delito cometido es delito conocido: en el término de más o menos un día todos los pobladores saben quien ha cometido un delito y contra quien: la divulgación no la hace el diario sino la palabra. ● Pero más resaltante, bajo un sistema en donde la prensa está vedada le publicar noticias sobre la delincuen-

(Continúa en página 12)

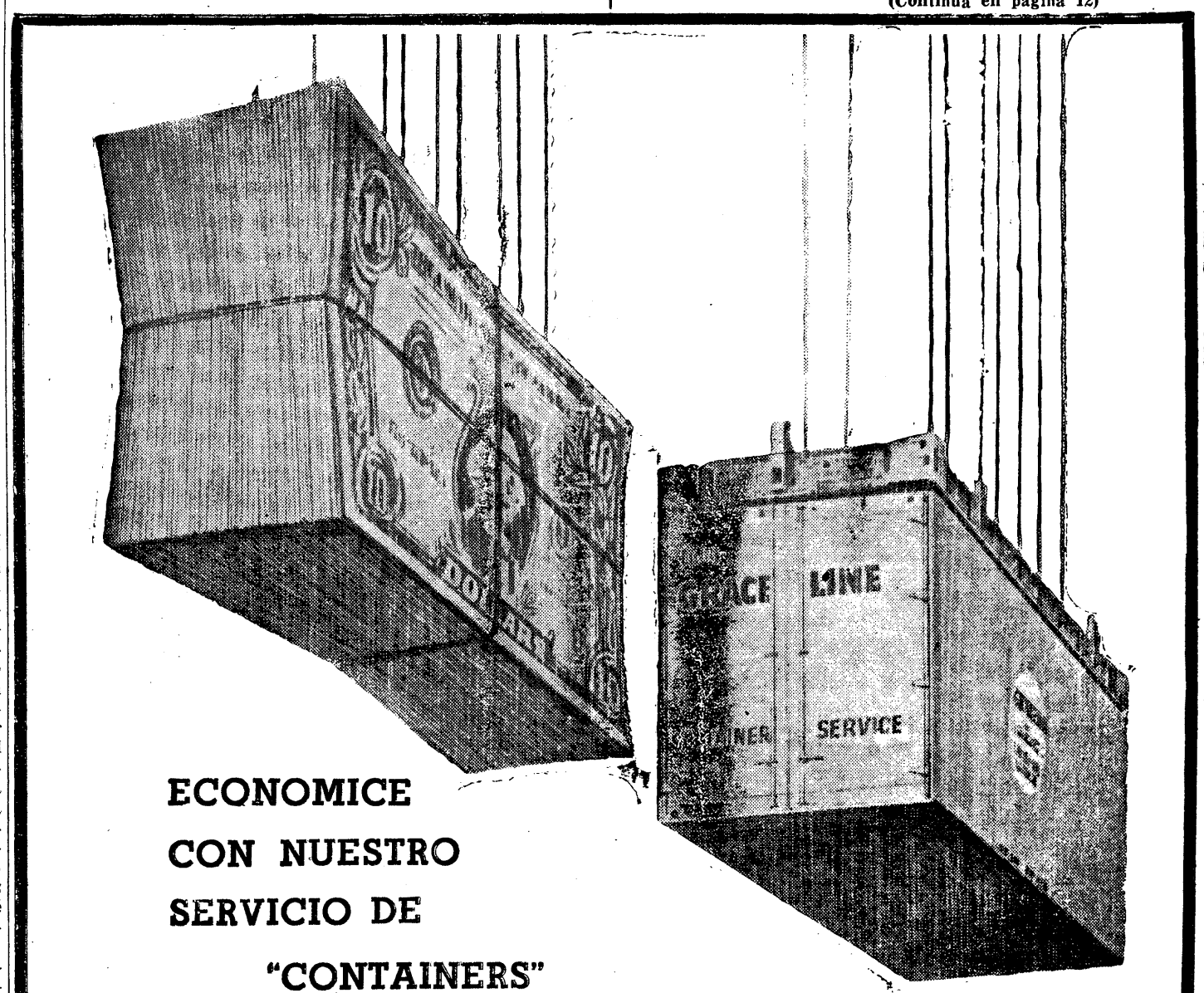

ECONOMICE
CON NUESTRO
SERVICIO DE
"CONTAINERS"

LLAMENOS AL TEL. 3-0024

© BIBLIOTECA NACIONAL ERNESTO J. CASTILLERO R.

Para las Fiestas Patrias

Almacén **MANHATTAN**

—ORGULLO DE CALIDONIA—

Ofrece el mejor surtido — Uniformes para todos los colegios

CAMISAS y PANTALONES

EN LOS ULTIMOS ESTILOS DE MODA

SUSCRIBASE A NUESTRO CLUB DE NAVIDAD

ALMACEN MANHATTAN

—EL PALACIO DE LAS CAMISAS—

Harán un registro de periodistas interioranos

NATA, (Corresponsal Vásquez Gálvez). La Secretaría de la Asociación de Prensa, Radio y Televisión del Interior comunica por este medio que es necesario que todos los Presidentes de los Capítulos de las provincias centrales envíen a la mayor brevedad el listado completo de sus socios.

Toda la correspondencia debe remitirse a nombre del suscrito en la ciudad de Natá. Firma la comunicación Hadulfo Vásquez Gálvez, como Secretario.

MAGNIFICO EXITO alcanzaron la Orquesta Sinfónica Nacional bajo la dirección del joven maestro Eduardo Charpentier, y el gran pianista panameño Jaime Ingram, en el concierto ofrecido el jueves en la noche en el Teatro Presidente. El público y la crítica más autorizada calificaron elogiosamente la interpretación del selecto programa y tributaron cálidos aplausos a los integrantes de la Sinfónica, a su Director y al pianista Ingram.

Explican el caso de la inyección que causó la muerte a una asegurada

En relación con la infortunada muerte de la señora Ana Victoria Arévalo, ocurrida el 25 de octubre y sobre lo cual se ha ocupado la prensa nacional, el Departamento de Relaciones Públicas de la Caja de Seguro Social, ha emitido el siguiente comunicado, basado en el informe médico rendido por la Dirección Médica de la mencionada institución.

"La Sra. Ana Victoria Arévalo, de 44 años de edad, concurrió el 25 de octubre de 1967 en horas de la mañana a la Clínica de Inyecciones del Seguro Social y recibió una ampolla intramuscular de PRIMODIAN D. que le había sido recetada en consulta de Endocrinología el 24 de octubre de 1967. Salió de la Clínica de Inyecciones y pasó a solicitar un cheque de pensión de invalidez en la planta baja del Edificio Administrativo del Seguro Social. Durante la espera se sintió mal y cayó desvanecida. Fue llevada a la Clínica de Inyectables y vista por el médico de turno para estos casos quien comprobó inmediatamente la ausencia de pulso y respiración. De todas maneras procedieron a maniobras de resucitación como masaje cardíaco y aplicación de oxígeno etc. Concurrió también un Cardiólogo y un Otorrinolaringólogo para eventual traqueotomía. Tanto el Cardiólogo como el Otorrinolaringólogo, comprobaron lo q5' ya había hecho el médico llamado con urgencia, esto es, la ausencia de signos vitales."

"Tanto el Dr. Pareja como el Dr. Juan Nicosia, Subdirector Médico del Seguro Social—agrega el comunicado—se apersonaron a la Clínica de Inyectables. El Dr. Nicosia habló con el esposo de la paciente y éste, entre otras cosas, manifestó que la señora había pasado mala la noche, con dificultades para respirar y que a pesar de que él no quería que saliera de la casa ella quiso venir a recibir la inyección ordenada, retirar su cheque de pensión y tratar de hacerse unos exámenes de laboratorio de que le habían sido indicados".

"De acuerdo con el informe de la autopsia, a la señora Ana Victoria Arévalo le sobrevino un infarto del miocardio reciente extenso y difuso en la cara posterior, y su historial clínico revela que desde el año 1964 sufría quebrantos cardíacos para lo cual se le administró tratamiento de parte de Cardiología. Desde el 30 de agosto hasta el 5 de septiembre estuvo hospitalizada por descomposición cardíaca, sobre la cual existen los siguientes diagnósticos en dicho historial clínico: Hipertensión arterial, Hipertrofia cardíaca, Hipertiroidismo, Climaterio y Reacción Neurótica mixta acentuada en grado severo."

Del mismo informe de la Dirección Médica se desprende que "en lo tocante a la falta de oxígeno en la Clínica de Inyectables, esto no responde a la verdad.

"En la Clínica de Inyectables tenemos un aparato de Bennet y un Ambú", dice el informe médico y agrega: "Al llegar la paciente se quiso usar el Bennet y tuvieron alguna dificultad en el funcionamiento y procedimiento a usar el Ambú para respiración artificial. La especie de que no había oxígeno en la clínica surgió debido al celo del encargado de la ambulancia, que interpretó la dificultad en maniobra del Bennet como falta de oxígeno y corrió a traer el tanque que tiene el equipo de ambulancia. De todas maneras ya la tentativa de respiración artificial se estaba llevando a cabo en el Ambú".

Laboratorios Kodak, Ltd.

anuncia nuevo servicio de revelado de películas Kodak Ektachrome 120 (rollos y placas cortadas)*

- TALLERES DE ARTES GRAFICAS
- FOTOGRAFOS PROFESIONALES
- AGENCIAS PUBLICITARIAS
- INSTITUCIONES DE ADIESTRAMIENTO
- DEPARTAMENTOS GUBERNAMENTALES
- ORGANIZACIONES COMERCIALES E INDUSTRIALES

***Nuestro proceso observa las normas de Control de Calidad recomendadas por Eastman Kodak Co.**

En los libros está el secreto del éxito

© BIBLIOTECA NACIONAL ERNESTO J. CASTILLERO R.

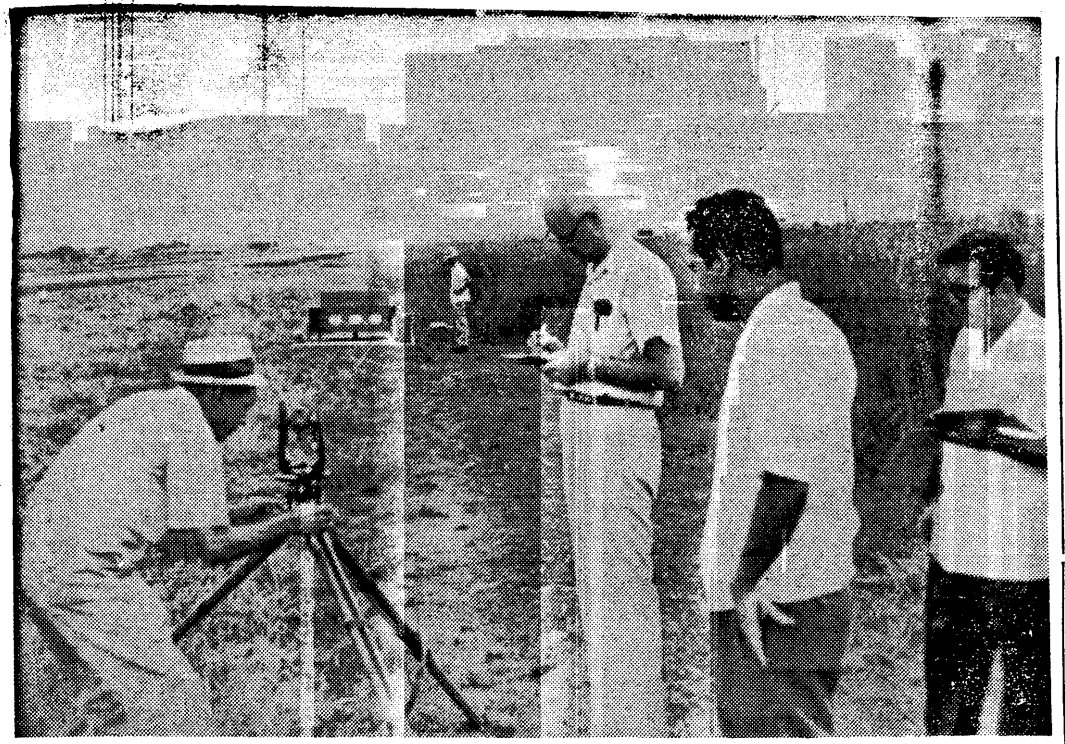

LUCES EN TOCUMEN

Un moderno sistema de luces de Acercamiento, esta siendo instalado en el Aeropuerto Internacional de Tocumen, mediante esfuerzo combinado del Departamento de Aeronáutica Civil, RAAG, (Regional Aviation Assistance Group) bajo contrato con la agencia de los Estados Unidos para el Desarrollo Internacional (USAID) la Pan American, Branilff y Panagra. Los Ingenieros Lou Philliph y Harry Taber de RAAG en compañía del Ingeniero Acosta de la CAM, realizaron en la mañana de ayer los ajustes del caso en la moderna instalación, que se realiza gracias a los planes de la Alianza para el Progreso en nuestro medio.

El Alcalde infantil nombró corregidores

El Alcalde Infantil del Distrito de Panamá, Virgilio Trujillo, nombró a los corregidores de barrios, recayendo estas designaciones en los alumnos sobresalientes siguientes: José Santos González en Santa Ana; Carlos Gordón en San Felipe y Chorrillo; Luis Barahona en Calidonia Bella Vista y La Exposición; Amílcar Reyes en Pueblo Nuevo; Erick Castillo en Río Abajo; Francisco García en San Francisco; Antonio Castillo en San Miguelito y Mildred Casasona en Chilibre. Todos estos niños tomarán posesión de sus cargos ante el Corregidor respectivo, el día primero de noviembre Día del Niño, a las 7 de la mañana.

El niño Carlos del Cid Jr., fue escogido por el Alcalde Infantil como su asesor Legal y el niño Jaime Ledezma como el Secretario General de la Alcaldía.

La niña Patricia Hevia fue escogida secretaria privada del Alcalde Infantil y la niña Irema Troya Secretaria del Asesor Legal de la Alcaldía Infantil.

TONICO PARA el HIGADO

Si un hígado perezoso le hace sufrir de indigestiones, gas, acedía, estreñimiento, dolores de cabeza, mal aliento, mareos y piel manchada, obtenga el Higalon en su farmacia hoy. Higalon es un verdadero tónico para el hígado y los intestinos. Consiga el Higalon en su farmacia favorita hoy mismo.

PAQUETES POR RECLAMAR EN ENCOMIENDAS POSTALES

LA OFICINA DE INFORMACION DE CORREOS Y TELECOMUNICACIONES AVISA POR ESTE MEDIO A LAS SIGUIENTES PERSONAS, AGENCIAS Y COMPAÑIAS QUE PUEDEN PASAR A RECLAMAR PAQUETES EN ENCOMIENDAS POSTALES DE 7:00 A.M. A 12:00 M Y DE 2:00 P.M. A 5:00 P.M.

NOMBRE	No. RECOMENDADO	RELACION	CASILLERO
Alcazar Guillermo	17	260	80
Arango R. E.	42	4399	1
Alvarez Orlando	370	154	416
Alvarado Pedro R.	504	24	43
Acuña Alberto	6	633	279
Aloy Francisco	1685	1133	Cto. 1
Baner Elsy de	9952	24	148
Boston C. L.	3360	306	295
Boronaruder Fco.	22	92	41
Benítez Gloria O. de	138	222	422
Benítez Gloria O. de	11	75	372
Boys Scout de Pmá	796	127	535
Camp W	82	808	162
Cruz de la Amelia	17	600	010
Clarke Helena de	1431	3	Cto. 20
Castillo Manuela	17	194	314
Castillo Raymond A.	30	105	411
Ceville Cherly M.	24	1064	88
Camp. William	155	118	262
Cuevas Jorge E.	42	570	458
Cía. Ramón Suazo	77	75	238
Casa del Lavandero	47	808	271
Cía. Mizrachi Y.	59	664	224
Chandeck Myrna I.	1	21	25
Durán Franklin	25	1093	Cto. 6
Daralssi, S. A.	5	1484	218
Didol Daisy B.	660	6255	256
Díaz Víctor M.	783	81	451
Díaz Xiomara	00932	232	430
David T. N.	526	7	304
Erinsa	31	465	313
Erinsa	7	472	460
Egra José	27	392	454
Espinoza Zila	334	7	64
Eduards Roy	517	1	233
Fallembaun	20	719	211
Grant Winston E.	403	17	64
García Mitzy E.	582	1	262
Grazia de la Cía.	125	118	563
González Milson Elmer	23	955	94
Griffin Bárbara	4	263	215
Genetian R.	66	113	124
Griffith Uriah	11	68	138
Genetian R.	81	113	217
Guzmán Guadalupe	6020	S/R	172
Green Empresas	31	730	541
Hassar Guillermo	127	218	217
Harrinton Jean	699	13	243
Instituto de Crédito	4664	635	461
Instituto de Crédito	3209	768	
Internacional Foto	3341	766	461
Internacional Foto	3209	768	461
Iglesias E. A.	47	495	563
Internacionales Negocios	631	661	92
Jiménez Rosa M. Vda. de	50	690	105
Kelso Alberto F.	59	158	121
Lombardo Eusebia A. de	17	582	403
Lacareja	113	105	400
Murgas Zoraida M. de	37	41	334
Martínez Obdulia de	25	818	301
Macías Bernalda de	14	1028	202
Martin, S. A.	775	366	444
Martínez Dr. Guillermo	600	16	10
Mardez	926	6602	509
Martin J.	808	1	226
Moreno Antípar	504	66	172
Moreina Marco A.	607	1	242
Masuda Minoru	1105	168	420
Martin José Jaén	179	84	470
Matti Alberto	40348	20	187
Mizrachi Cía.	59	664	224
Núñez V. J. C.	94	495	562
Pero Liu F.	4056	241	311
Piana Laurence	50	539	553
Pérez Urbina	98	495	563
Pan. Am.	665	579	90
Pérez Argelis G.	5458	S/R	219 Rebut)
Protatis	285	118	262
Quiros Hilda	411	32	11
Ramírez Jorge I.	29	573	388
Robinson Dorothy H.	140	711	47
Resnickoff R.	33	71	45
Revlon	5	1484	Cto. 6
Reyes M. P.	37	194	Rebut 326
Schillinger R. W.	19	495	166
Supply Office	47	816	77
Spooer C. S.	1	246	184
Segovia Miguel O.	319	33370	445 Rebut)
Suárez Arnoldo	60	667	417
Toro Luis C.	53	369	520
Unidad América	19	815	156
Vásquez Guido F.	1304	536	1000
Vásquez Guido F.	1308	536	1000
Vásquez Guido F.	1306	536	1000
Vallarino M. R.	9922	383	326
Vicensini María C. de	17	1085	326
Willoughby Foto	48	314	85
Worington	88	399	508
Zurita César	18	527	125

© BIBLIOTECA NACIONAL ERNESTO J. CASTILLERO R.

ELIMINE TRASTORNOS DE LOS RIÑONES

Si se siente decaído debido a irritaciones comunes de los riñones y la vejiga. Si estos malestares le hacen sentirse envejecido, cansado, nervioso y deprimido, pruebe Cystex hoy mismo.

Puede que haya gérmenes que estén irritando los delicados tubos de sus riñones y la vejiga haciéndolos funcionar mal, y necesitan ayuda para mantener su sangre libre de ácidos y toxinas.

Ayude a sus Riñones

Un medicamento interno de acción efectiva llamado Cystex, desarrollado por los Laboratorios Knox, de Los Angeles, California, está ayudando ahora a millares de personas en estas tres formas: 1. Combate los gérmenes en los riñones y la vejiga. 2. Ayuda a los riñones a limpiar los ácidos y venenos de la sangre. 3. Alivia y calma los tejidos irritados.

La primera dosis de Cystex entra efectivamente en acción para ayudar a sus riñones y sistema urinario a limpiar los ácidos y gérmenes irritantes. Una vez obtenidos estos resultados usted empieza a sentir una gran mejoría. Pida Cystex hoy mismo en su farmacia y vea cuanto mejor se siente.

Cystex es la medicina efectiva para trastornos de los riñones y la vejiga.

El Chase extiende su programa de créditos para la ganadería

Hace diecisiete años que The Chase Manhattan Bank, N.A., estableció su sucursal en David, principalmente para emprender un audaz programa de crédito pecuario. Once años después el programa se extendió a las Provincias Centrales con la apertura de una sucursal en Chitré. Durante este período la industria ganadera en Panamá se ha desarrollado a tal punto que Panamá se ha convertido de un país importador a un país exportador de carne y el consumo de carne por persona se ha duplicado. Dentro del programa de crédito pecuario. El Chase Manhattan Bank ha otorgado más de 15,000 préstamos con un total en exceso de B/.45,000,000, que ha cogido un gran éxito y ha contribuido al desarrollo de esta vital industria.

El programa de crédito pecuario Chanse Manhattan cubre préstamos hasta por dos años para la adquisición y ceba de novillos y préstamos a largo plazo hasta por cinco años para la compra y mejoramiento de los terrenos y ganado de cría. Conjuntamente con el programa de crédito pecuario, se ha establecido un programa de reclutamiento y entrenamiento de Técnicos Agropecuarios Panameños de amplia competencia. En vista del éxito alcanzado por el programa desarrollado en Panamá, la Casa Matriz ha designado a la organización de Panamá para la importante misión de entrenar panameños para el establecimiento y supervisión de programas de crédito agrícola similares en otras áreas de América Latina.

Nos complace haber llegado al punto de poder extender nuestro programa a través de todo el país al incluir las provincias de Panamá y Colón. La oficina principal para este nuevo servicio estará en nuestra Sucursal de Vía España en la ciudad de Panamá, donde contamos ahora con competentes Técnicos Agrícolas. El programa será supervisado por Carlos Dutari, Subgerente, quien se distinguió estableciendo el Programa de Crédito Pecuario del Chase en la República Dominicana. El Sr. Dutari será asistido por Alfredo Bernal O. quien como Técnico Agropecuario de la Sucursal, hará los estudios de campo. La responsabilidad del programa en la Provincia de Panamá recaerá sobre el Sr. Lorris Lyon, Gerente de la Sucursal de Vía España, y en la Provincia de Colón sobre el Sr. Julio Royo, Gerente de la Sucursal de Colón. El coordinador de todo nuestro programa de crédito agrícola es Enrique Real, Gerente y Director de Relaciones Agropecuarias, quien ha sido la figura principal en el programa desde su comienzo. Después de quince años de servicios en David y Chitré, el Sr. Real ha sido ascendido al cargo de coordinador de todas las actividades de crédito agrícola del Banco a través del Caribe haciendo especial hincapié sobre política y estudios de factibilidad.

Nos sentimos orgullosos del desarrollo de la industria ganadera en Pmá y nos complacemos en poder ampliar nuestra participación en este importante sector de la economía.

Panamá, R. de P.
26 de octubre de 1967

LISTA OFICIAL DE LA LOTERIA NACIONAL DE BENEFICENCIA

PANAMA, REPUBLICA DE PANAMA

Billetes Enteros Premiados en el Sorteo Ordinario Dominical Nº 2540 del 29 de Octubre de 1967

El billete entero comprende 75 fracciones divididas en tres series de 25 fracciones cada una, denominada "A", "B" y "C".

Premio Mayor 0611 B/. 75,000.00

Segundo Premio 4282 B/. 22,500.00

Tercer Premio 8694 B/. 11,250.00

APROXIMACIONES Y PREMIOS
PREMIO MAYOR

Nos.	Prem. B/.	Nos.	Prem. B/.	Nos.	Prem. B/.	Nos.	Prem. B/.	Nos.	Prem. /B.	Nos.	Prem. B/.	Nos.	Prem. B/.	Nos.	Prem. B/.	Nos.	Prem. B/.	Nos.	Prem. /B.
0011	225	1011	225	2011	225	3011	225	4011	225	5011	225	6011	225	7011	225	8011	225	9011	225
0111	225	1111	225	2111	225	3111	225	4111	225	5111	225	6111	225	7111	225	8111	225	9111	225
0211	225	1211	225	2211	225	3211	225	4211	225	5211	225	6211	225	7211	225	8211	225	9211	225
0311	225	1311	225	2311	225	3311	225	4311	225	5311	225	6311	225	7311	225	8311	225	9311	225
0411	225	1411	225	2411	225	3411	225	4411	225	5411	225	6411	225	7411	225	8411	225	9411	225
0511	225	1511	225	2511	225	3511	225	4511	225	5511	225	6511	p25	7511	225	8511	225	9511	225
0611	75000	1611	3750	2611	3750	3611	3750	4611	3750	5611	3750	6611	3750	7611	3750	8611	3750	9611	3750
0711	225	1711	225	2711	225	3711	225	4711	225	5711	225	6711	225	7711	225	8711	225	9711	225
0811	225	1811	225	2811	225	3811	225	4811	225	5811	225	6811	225	7811	225	8811	225	9811	225
0911	225	1911	225	2911	225	3911	225	4911	225	5911	225	6911	225	7911	225	8911	225	9911	225

	B/.		B/.		B/.		B/.		B/.		B/.		B/.		B/.		B/.
0602	750.00	0604	750.00	0606	750.00	0608	750.00	0610	750.00	0613	750.00	0615	750.00	0617	750.00	0619	750.00
0603	750.00	0605	750.00	0607	750.00	0609	750.00	0612	750.00	0614	750.00	0616	750.00	0618	750.00	0620	750.00

SEGUNDO PREMIO

	B/.		B/.		B/.		B/.		B/.		B/.		B/.		B/.		B/.
0282	375.00	1282	375.00	2282	375.00	3282	375.00	5282	375.00	6282	375.00	7282	375.00	8282	375.00	9282	375.00
4273	187.50	4275	187.50	4277	187.50	4279	187.50	4281	187.50	4284	187.50	4286	187.50	4288	187.50	4290	187.50
4274	187.50	4276	187.50	4278	187.50	4280	187.50	4283	187.50	4285	187.50	4287	187.50	4289	187.50	4291	187.50

TERCER PREMIO

	B/.		B/.		B/.		B/.		B/.		B/.		B/.		B/.		B/.
0694	225.00	1694	225.00	2694	225.00	3694	225.00	4694	225.00	5694	225.00	6694	225.00	7694	225.00	9694	225.00
8685	150.00	8687	150.00	8689	150.00	8691	150.00	8693	150.00	8696	150.00	8698	150.00	8700	150.00	8702	150.00
8686	150.00	8688	150.00	8690	150.00	8692	150.00	8695	150.00	8697	150.00	8699	150.00	8701	150.00	8703	150.00

Los Premios del Sorteo fueron vendidos así: 1o. en CHIRIQUI. 2o. en PANAMA. 3o. en PANAMA
Los novecientos billetes enteros terminados en 1 y no comprendidos en la lista precedente están premiados con Setenta y Cinco Balboas (B/.75.00) cada uno
Por billete entero se entienden las setenta y cinco fracciones que componen las tres series "A", "B" y "C".
FIRMAN EL ACTA: LA AUTORIDAD, EL GOBERNADOR DE LA PROVINCIA: MIGUEL REMON BARLETTA.
Representante del Ministro de Hacienda y Tesoro, DILCIA UBARTE

TESTIGOS: Beatriz A. Tejeira S. Céd. 4-1131-589 Notario Cuarto del Circuito, Encargado JOSE FELIX GOMEZ O.,
Horacio Herrera E. Céd. 4-40-321 HUMBERTO PEREZ CASTRELLON Secretario.

Los billetes premiados con la última cifra y con las dos últimas cifras se derivarán únicamente del Premio Mayor. El Premio Mayor y los Premios 2o. y 3o. se sortearán separadamente; las aproximaciones se derivarán de los Premios Mayor, Segundo y Tercero. En el caso de que un billete resulte agraciado con distintos premios el poseedor de ese billete tiene derecho a que le sean pagados los premios con que resultare agraciado.

Los premios se pagarán a la par, según la Lista Oficial de Panamá en la Oficina de la Lotería Nacional de Beneficencia situada en la Avenida Central.

Sorteo de los '3' Golpes

Domingo 29 de Octubre de 1967
Sorteo Número Mil Doscientos Treinta y Nueve (1239)

		FRACCION B/.	BILLETE B/.
Primer Premio	11	11.00 —	220.00
Segundo Premio	82	3.00 —	60.00
Tercer Premio	94	2.00 —	40.00

Plan del Sorteo Ordinario No. 2541 que se ha de celebrar el Domingo 5 de Noviembre de 1967

PREMIOS MAYORES			
1 Premio Mayor series A B y C	B/.25,000.00	c/s	B/. 75,000
1 Segundo Premio, series A, B y C	7,500 00	c/s	22,500
1 Tercer Premio series A B y C	3,750 00	c/s	11,250
DERIVACIONES DEL PREMIO MAYOR			
18 Aproximaciones, series A B y C	250.00	c/s	13,500
9 Premios, series A, B y C	1 250 00	c/s	33,750
90 Premios, series A B y C	75 00	c/s	20,250
300 Premios, series A, B y C	25 00	c/s	67,500
DERIVACIONES DEL SEGUNDO PREMIO			
18 Aproximaciones, series A, B y C	62 50	c/s	3,375
9 Premios, series A, B y C	125 00	c/s	3,375
DERIVACIONES DEL TERCER PREMIO			
18 Aproximaciones, series A, B y C	50.00	c/s	2,700
9 Premios, series A B y C	75.00	c/s	2,025
1474 Premios			B/ 255,225

PRECIO DE UN BILLETE ENTERO: B/.41.25
PRECIO DE UN SEPTUAGESIMO-QUINTO: B/.0.55

TODOS LOS PREMIOS SE PAGAN SIN DESCUENTOS NI IMPUESTOS

© BIBLIOTECA NACIONAL ERNESTO J. CASTILLERO R.

VISITE EL MEJOR CLUB de PANAMA
2 SHOWS
TODAS LAS NOCHES

Club "MOROCCO"
EN RIO ABAJO
QUE LES PRESENTA TODAS LAS SEMANAS
GRAN VARIEDAD DE
Artistas Nacionales e Internacionales

HOY – HOY
AMALIA DUARTE
CANTANTE CUBANA
DIRECTAMENTE DEL
ALAMEDA ROOM
DE NEW YORK

Becas en Brasil

La Embajada del Brasil ofrecerá para el año de 1968 becas de estudio para pos-graduados.

Las inscripciones deberán ser hechas en la Cancillería de la Embajada del Brasil del 20 al 30 de noviembre de 1967 (de 8:30 a 10:30 a.m.).

La selección será hecha por el Ministerio de Relaciones Exteriores del Brasil, en Brasilia.

Las becas serán de NC$300 mensuales (equivale al cambio actual a: US$110).

Además de los NC$300 mensuales los estudiantes que sean destinados a la Pontificia Universidad Católica de Río de Janeiro, tendrán acceso al restaurante de la Universidad a precios módicos, y asistencia médico-social mediante un seguro especial.

Los cursos para la concesión de títulos de Doctor y Master en las siguientes especialidades:

FISICA:
Física Teórica
Física del Estado Sólido
Física Nuclear.
INGENIERIA CIVIL:
Estructuras
Recursos Hidráulicos
Mecánica Aplicada
Ingeniería Térmica.

MATEMATICA:
Ciencias de Computadores
Investigación Operacional
Cálculo Numérico.
INGENIERIA ELECTRICA:
Sistemas de Control
TELECOMUNICACIONES:
Telecomunicaciones.
INGENNERIA INDUSTRIAL:
Ingeniería Económica
Métodos y Producción .

OBRA EN LA "U"

Con gran éxito se presentó en el Paraninfo de la Universidad de Panamá, la conocida obra del dramaturgo alemán Bertold Bretch, "Terror y Miseria del Tercer Reich", a cargo del grupo teatral "El Buho", bajo la dirección de Julio Duggan y Jarl Babot, con la asistencia de Miriam Bethancourt. En la presente gráfica podemos apreciar, en escena, a los actores Minervina Jiménez, Aminta Martínez, Gloria Campos, Victor Almengor y Samuel Herrera.

Promoción del DAD en la Universidad

Una intensa promoción se llevará a cabo en la Universidad de Panamá por la Directiva del D,A,D. durante el día martes 31 del presente mes de octubre, con el propósito de activar aún más el entusiasmo reinante entre el universitariado por las donaciones de sangre, tan necesarias en nuestros hospitales y centros de salud.

Con tal motivo, en dicha fecha, distinguidos galenos de la ciudad dictarán varias conferencias en la Facultad de Ciencias y además se expondrán los trabajos alusivos al D.A.D, encaminada a la educación de la colectividad para los efectos de dichas donaciones. La referida exposición la integran trabajos presentados a un concurso abierto por el D.A.D. para escoger el mejor afiche sobre el tema en referencia.

En cada facultad se establecerá un puesto de inscripción de profesores y alumnos que deseen cooperar en esta obra altruista. En oportunidades anteriores la población estudiantil y el profesorado universitario respondió maravillosamente hasta el punto de recoger más de 500 pintas de sangre, hecho éste que destaca el espíritu de cooperación de nuestra primera casa de estudios hacia la gran labor realizada entre nosotros por el DAD y sus dirigentes.

NORFORMS
Asegura Intima Protección a Millones de Casadas!
Germicidas... Desodorantes

La ciencia acude a asegurar la tranquilidad de la mujer casada, con el moderno supositorio germicida NORFORMS. Son convenientes y fáciles de usar sin necesidad de aplicador o de tomar medidas que resulten en situaciones desagradables o embarazosas.

NORFORMS es un producto de una fórmula de eficacia científicamente comprobada, que la temperatura normal del cuerpo disuelve hasta formar una suave película protectora incapaz de lastimar los tejidos más delicados. Elimina a la vez todo olor desagradable. NORFORMS no contienen grasa y están herméticamente envueltos para su conservación. En venta en todas las farmacias: en cajas de 6, 12 y 24. Pida supositorios NORFORMS. No acepte substitutos.

Norforms®

Pida folleto gratis a:
Norwich Pharmacal Co., Inc.
410 Park Ave, Nueva York 10022

Agredido en Alcaldedíaz Ernesto de las Mercedes

Ernesto de las Mercedes Pérez fue agredido en la cantina "La Luna" de Alcaldedíaz, y cuando recibía atención médica en el dispensario del Santo Tomás, fue víctima de un ataque.

Pérez, de 32 años de edad, dijo a las autoridades que el individuo que lo golpeó se había dado a la fuga pero que puede reconocerlo.

Se volcó trailer con seis mil galones de aceite

Un trailer cargado con 6.000 galones de aceite diesel se volcó cuando entraba de la Vía Boyd Roosevelt a la carretera que conduce a Cemento Atlántico en el Distrito de Colón.

El informe de las autoridades de tránsito indican que el conductor del pesado camión, Carlos Eloy Rosero, resultó ileso en el accidente y que el vehículo quedó seriamente averiado.

Peor el remedio que la enfermedad dicen los moradores de Pueblo Nuevo

En interesante entrevista concedida a este Diario por el H.C. Patricio Sterling, Presidente del Comité Pro-arreglo de las calles y avenidas del Corregimiento de Pueblo Nuevo de las Sabanas, el mencionado edil manifestó a nuestro reportero "el llamado que reiteradamente ha venido haciendo este servidor, a nombre de los moradores del Corregimiento de Pueblo Nuevo para que se arreglen las calles y avenidas de esta comunidad, ha sido respondido en forma cruel por los encargados de esta labor en el Ministerio de Obras Públicas. Digo esto porque en los últimos días se presentó un camión a regar piedras a discreción en algunas de las calles, sin tomar en cuenta el espacio para las cunetas, ni utilizar las aplanadoras para asentar esta piedra".

"Ha sido una medida que ha sorprendido a todo el Corregimiento porque tal pareciera que con ello se quisiera acallar la voz de protesta de un pueblo que está cansado ya de tantas y tantas promesas y ha salido a defender sus derechos utilizado para ello los instrumentos que le otorga la propia Constitución de la República, nos declaró el H.C. Patricio Sterling.

El Concejal Sterling luego de una pausa manifestó: que ya se están dando las pasos para lograr una entrevista entre el Señor Ministro de Obras Públicas, Nicanor Villalaz y el Comité Pro-arreglo de calles de Pueblo Nuevo de las Sabanas a fin de imponerlo de esta situación y si es posible invitarlo a hacer una inspección al lugar para que vea lo que han hecho sus inferiores ante el clamor y demanda de los moradores de Pueblo Nuevo".

Es muy probable entonces que la reunión con el Ministro Villalaz se lleve a cabo antes de finalizar la presente semana.

© BIBLIOTECA NACIONAL ERNESTO J. CASTILLERO R.

La serie del softbol "C.A.M." adelante hoy

● Esta noche en el primer partido del doble, el Kelvin's sale a mantener su opción al título, enfrentándose al Agewood, que en dos salidas ha sufrido igual cantidad de derrotas, mientras que en el segundo orden, el invicto del Ron Cortez se enfrentará al Deportivo Jované, que tiene marca de 1-1. En el juego inicial, Don Alberto Maggiori, será el invitado de honor, y en el segundo será Don Manuel Perelis.

SOFTBALL "CESAR A. MORA"
—SERIE FINAL—
ESTADO DE LOS EQUIPOS

	G	P	Pje.
Ron Cortez	2	0	1.000
Kelvin's	1	1	.500
Dep. Jované	1	1	.500
Agewood	0	2	.000

JUEGOS DE ESTA NOCHE
Kelvin's vs. Agewood
7:30 p.m. — Santa Rita
Dep. Jované vs. Ron Cortez

Luego de la inactividad del pasado viernes, debido al mal estado del terreno con motivo a la fuerte lluvia que cayó en horas de la tarde, vuelve esta noche en el campo de Santa Rita, la serie final por el título de campeón de la Liga de Softball César A. Mora.

En el primer pleito de la noche, el Kelvins, con acciones niveladas en sus dos presentaciones, sale a mantener en pie sus aspiraciones, enfrentándose al Agewood, que ha salido mal parado en sus dos encuentros anteriores y una derrota más, los dejará; eliminados en sus aspiraciones campeoneriles de este año. Corresponderá hacer el lanzamiento de honor en este juego a Don Alberto Maggiori, gran animador de los deportes y padre de los hermanos Maggiori, jugadores activos del softball de grandes actuaciones.

Cerrando el doble, el invicto y puntero de la serie, el Ron Cortez, sale a defender su posición y condición ante el Deportivo Jované, que en sus dos salidas ha dividido honores, y una victoria esta noche provocará un triple empate en el mando, siempre y cuando en el primer juego se imponga el Agewood.

En este segundo juego, el invitado de honor es don Manuel Perelis, Gerente de la Mueblería La Garantía, y quien por varios años estuvo patrocinando un equipo en la Liga César A. Mora.

El Mario está adelante en los bolos del Club "20-30"

ESTADO DE LOS EQUIPOS
LIGA 20-30

Equipos	G.	P.
Mario	22	10
Choza	21	11
Carlos	18	14
Erasmo	16	16
Hernán	12	20
Eduardo	7	25

La Liga de boliche 20-30 señala para hoy lunes a las 6:30 de la tarde en Bolerama los juegos del Mario con el Choza, Erasmo contra Eduardo y Carlos frente a Hernán.

El lunes pasado el Hernán venció al Eduardo por 4 a 0, Erasmo blanqueó al puntero Mario por 4 a 0 y Carlos empató con Choza a dos juegos.

Erasmo Arias, del Erasmo, hizo el juego alto de 242 y serie alta de 628. Carmen de Domínguez, del Choza, hizo juego alto de 158 y Ana Raquel de Arias, del Choza, la serie alta de 412.

Delmira le dio implementos al Psiquiátrico

Una comisión del Hospital Siquiátrico Nacional se entrevistó con la Directora del Departamento de Cultura Física y Deportes del Ministerio de Educación, Profesora Delmira P. de Racine, con el fin de hacerle entrega de una solicitud del doctor José Kaled. Director Médico de este hospital, la que consistía en que se le obsequiaran implementos deportivos a los pacientes, a fin de que tengan mejores ratos de diversión a través del deporte.

La profesora De Racine ordenó de inmediato se lo entregaran a los comisionados: doña Catalina H. de Archibold, Jefa de Terapia Ocupacional; R.P. José Delgado, capellán del Siquiátrico y señor Carlos A. Rivas L., Jefe de Relaciones Públicas, implementos como bates y bolas de softball, bolas de fútbol, baloncesto, manillas, red y bola de volibol.

Los señores comisionados agradecieron a nombre del Hospital Siquiátrico ese simpático gesto de la Directora de Cultura Física y Deportes al atender la petición del doctor Kaled.

El Internacional de María Inmaculada es campeón de bolos por parejas de la "Gulf"

El Colegio Internacional de María Inmaculada conquistó el campeonato por parejas del torneo intercolegial de boliche patrocinado por la Gulf Petroleum, al terminar con un total de 4811 pines el jueves en las canchas de Bolerama.

El Colegio de Las Esclavas del Sagrado Corazón quedó en segundo lugar con 4720 y el Colegio San Vicente tercero con 4471.

Ana María Sosa y Lichita Cucalón contribuyeron poderosamente al triunfo de María Inmaculada con series altas de 383, en tanto que la primera hacía juego alto récord de 211.

Lourdes Arango y Lourdes Rodríguez, de Las Esclavas, ganaron el título de parejas con 1740, seguidas por Ana María Sosa y Lichita Cucalón, de María Inmaculada con 1700, Carmen Maduro y Emy Amado, de Las Esclavas, con 1655; Vall Stanziola y Alina Boyd, de María Inmacudada, con 1642, y María Lay con Virginia Morais, de San Vicente, con 1501.

Sigue Línea Transístmica adelante en los bolos

Estado de los Equipos
MIXTA DE LOS LUNES

Línea Transístmica	12	8
Sopas Continental	8	4
Glidden	7	5
Café Durán	7	5
Cía. Nal. de Seguros	7	5
Smoot y Paredes	6	6
"6" Super Espumoso	6	6
Fumigadora Nacional	5	7
Ludigrama	5	7
Lan Chile	3	9
Ron Abuelo	3	9

Línea Transístmica defiende a las 9 de la noche de hoy el comando de la Liga Mixta de los Lunes en Bolerama, cuando choque con Glidden, que está tercero. Otros desafíos serán los del Café Durán con Lan Chile, Smoot y Paredes contra '6" Super Espumoso, Deportivo Marichal Boyd frente a la Compañía Nacional de Seguros, Sopas Continental con Ludigrama y Fumigadora Nacional contra Ron Abuelo.

El lunes pasado Línea Transístmica venció por 4 a 0 a Lan Chile, Smoot y Paredes a Ron Abuelo por 4 a 0, "6" Super Espumoso al Deportivo Marichal Boyd por 4 a 0, Compañía Nacional de Seguros a Sopas Continental por 3 a 1, mientras que Café Durán y Fumigadora Nacional empataban a dos juegos.

Jack Livington, del "6" Super, hizo el juego alto de 259 y serie alta de 629. Adela de Cardoze, de Lan Chile, hizo juego alto de 194 y serie alta de 534.

EL "A.P.R.A." Equipo este que viene compitiendo con el mejor de los éxitos en los bolos, y que en días pasados le cupo el honor de tirar la serie más alta por equipo, con un total de 592. Los entendidos creen que esta serie es muy difícil de lograr, y las integrantes del "A.P.R.A.", lo son, de izquierda a derecha, Rita de Sosa, capitana del equipo Bessie de Viggiano y Loretta Merrill.

© BIBLIOTECA NACIONAL ERNESTO J. CASTILLERO R.

Exigen dueños de caballos cumplimiento de promesas

LA PROMESA

18 de julio de 1967

Nº. 357
Señor
Temístocles Díaz Q.
Gerente del Hipódromo
Presente
Mi apreciado señor Gerente:

En cumplimiento de las promesas que le hicimos a los miembros de la Sociedad de Dueños de Caballos de Carrera, en nuestro último almuerzo efectuado en el Hotel Continental, le solicitó tomar las medidas necesarias para evitar que el público entre al área de establos sin identificación y sin el permiso correspondiente.

Asimismo, le pido ordene la reparación de las cercas que se encuentran en mal estado y que el encargado del mantenimiento de la pista lo haga eficientemente para evitar perjuicios a los animales.

Es necesario atender la solicitud de que se restrinja la entrada al paddock, al jockey room y al club house.

Requiere también especial importancia que los palafreneros no tengan contacto con el público y que el Juez de Partida no haga el sorteo general de todo el programa de carrera, sino que las asignaciones para llevar los caballos a las gateras se hagan momentos antes de la carrera, de modo que ningún palafrenero sepa de antemano el caballo que debe manejer para su ingreso a la gatera,

Mucho le agradecería si me informara de las medidas que usted haya tomado para corregir algunas anomalías de que se queja la Sociedad de Dueños de Caballos de Carrera y el público en general.

Conociendo el interés que usted se tome en todos estos asuntos en bien de la hípica, me es grato suscribirme como su atento y seguro servidor.

DAVID SAMUDIO A.
Ministro de Hacienda y Tesoro
cc/ Presidente de la Soc. Dueños de Caballos — Juez de Partida — Comisario DSA: mcdev.

En reunión celebrada en la mañana de ayer domingo 29 de octubre, los dueños de caballos decidieron darle un plazo prudencial hasta el 31 de diciembre de 1967, a las autoridades del Hipódromo para que se cumplan los asuntos que a continuación transcribimos:

1—Aumento sustancioso de premios.

2—Drenajes del área de establos y protección en zanjas abiertas.

3—Sistema eléctrico del área de establos y mayor iluminación.

4—Terminar y acelerar construcción y reparación de las nuevas presebreras.

5—Instalación de mayor número de servicios sanitarios y baños para empleados de corrales.

6—Señales para circulación y tránsito dentro del área de establos.

7—Restricción de la entrada general en las diferentes dependencias del Hipódromo.

8—Arreglo permanente de las pistas de trabajo y carrera así como su organización para su conservación y uso.

9—Portones en las pistas para evitar escapes de caballos.

10—Disponibilidad de ponys (caballos auxiliares) durante los días de trabajo y de carreras.

11—Equipo adecuado para remoción de ejemplares lisiados o muertos en la pista de carreras o en el área de establos.

12—Restriccion de entradas a las dependencias del Hipódromo en los días de carreras a áreas donde sólo debe permitirse a los dueños preparadores y empleados que se requieren para el desarrollo de cada carrera.

13—Acondicionamiento total y equipo de la clínica veterinaria

14—Clínica permanente para primeros auxilios para uso de los jinetes y personal del área de establos.

15—Servicio permanente de ambulancia para asistencia médica de urgencia.

16—Reglamentación del servicio veterinario y establecimiento de turnos para casos de emergencia.

17—Remoción de empleados y funcionarios imcompetentes, negligentes y de comprobada ineptitud en el ejercicio de sus funciones.

18—Mejoras en el totalizador en los diferentes sistemas de apuestas.

19—Tecnificar la propaganda hípica en beneficio del pueblo apostador.

Al mediodía de hoy es la repartición de los premios en el Concejo

El lunes, al medio día, en la Secretaría del Honorable Consejo Municipal del Distrito Capital, serán entregados los premios a los comités deportivos de barrios, que han programado eventos para las festividades patrias.

Estamos en capacidad de informar que el Presidente del Honorable Consejo Municipal, H.C. Ramón Rodríguez y los HH.CC. Patricio Sterling, Leroy Husband y Maximino Bolaños personalmente entregarán los premios a los representantes de los comités deportivos que hayan presentado a tiempo el programa confeccionado en su respectivo barrio.

Delegación de equitación británica compite en E.U.

LONDRES — En los círculos de equitación se dice que el equipo de seis jinetes y ocho caballos británicos elegidos para una gira por la América del Norte es el mejor del mundo.

Tal equipo competirá en Nueva York del 31 de octubre al 7 de noviembre, y en Toronto del 10 al 18, disputando en los dos últimos lugares Copas Nacionales. El previo equipo británico enviado a la América fue el de hace 10 años. En el citado equipo figura David Broome, actual campeón mascculino europeo, que llevará a su famoso caballo Mister Softee y Top of the Morning, ganador de la competencia nacional Foxhunter, el año pasado. Por su parte, Harvey Smith, quien más triunfos ha tenido este año en el Real Concurso Internacional de Equitación, llevará sus monturas O'Malley y Harvester.

Marion Coake, campeona mundial de salto, cabalgará su famoso Stroller. Andrew Fielder, ganador del Gran Premio de Aquisgran y del Derby de Salto de Hamburgo, montará Vibart, célebre por las coces con que remata los saltos.

Jornada clave ofrece hoy el basketbol en su serie final

BASKETBALL DISTRITORIAL
CATEGORIA MAYOR MASCULINA
—SERIE FINAL—
ESTADO DE LOS COMPETIDORES

	G	P	PJE
Cerveza Atlas	1	0	1.000
Seguro Social	1	0	1.000
José Silvestre	0	1	.000
Club Salompas	0	1	.000

Salompas vs. Seguro Social
7:30 p.m. — Gimnasio Nacional
Cerveza Atlas vs. José Silvestre

La segunda fecha de la serie final del basketball Distritorial en su categoría mayor masculina, se efectuará esta noche en el Gimnasio "Neco de la Guardia" de la Avenida "A", con un interesante doble juego.

En el primer turno del doblete, el Seguro Social, sale a mantenerse en la posición de líder, enfrentándose al Club Salompas, que perdió en su primera salida en esta serie.

Cierran la jornada, los campeones del Cerveza Atlas, que tienen una victoria en la serie, frente al José Silvestre, que tiene una una derrota.

Una victoria de los "cerveceros", les montará el escenario para que los pupilos de Luis (Rombito) Pérez, se pongan a un paso del título de campeón, el cual lograron el año pasado, bajo la misma dirección .La fecha es una dura jornada para los perdedores del sábado, cuando el José Silvestre, se doblegó ante el Seguro Social 69 x 64, y el Club Salompas fue parrandeado por el Atlas 73 a 49, lo que indica que esta noche tienen que jugarse todos sus cartuchos para mantener en pie sus aspiraciones de campeones.

DEPORTES

© BIBLIOTECA NACIONAL ERNESTO J. CASTILLERO R.

El torneo Centroamericano de Golf se inaugura mañana

El Campeonato Centroamericano de golf, se inicia mañana en Guatemala, con la participacion de Nicaragua, Honduras, Panamá, El Salvador, Guatemala y Costa Rica, terminando el sábado 4 de Noviembre.

Un buen programa se ha preparado para celebrarse en Guatemala, siendo la inauguración a las 6:00 de la tarde, jugándose al siguiente día los primeros hoyos y en horas de la tarde se celebrará competencia de "drivez". El Jueves 2, se jugarán 18 hoyos entre los golfistas profesionales, continuando la competencia el viernes y el sábado son las finales. Para el día de clausura, a las 2:00 de la tarde se celebrará un almuerzo, a las 8:00 de la noche un agasajo y a las 10:00 de la noche, será la entrega de premios a los golfistas ganadores.

La delegación nuestro está integrada por: Jaime de la Guardia Jr., Aníbal Galindo, Sandy Hinkue, John Anderson, Manuel Raúl Arias, Dick Dehlinger, Francisco Arias Vallarino y Mauricio Muller, siendo los suplentes, Juan Díaz, Changuino Estripeaut Aurelio Arias, Mario Ospina, Guillermo Cruz, Arturo McCowen, Luis Chandeck y el Coronel Luke, siendo el agregado de prensa, Cipriano Paz Rodriguez (Golfito).

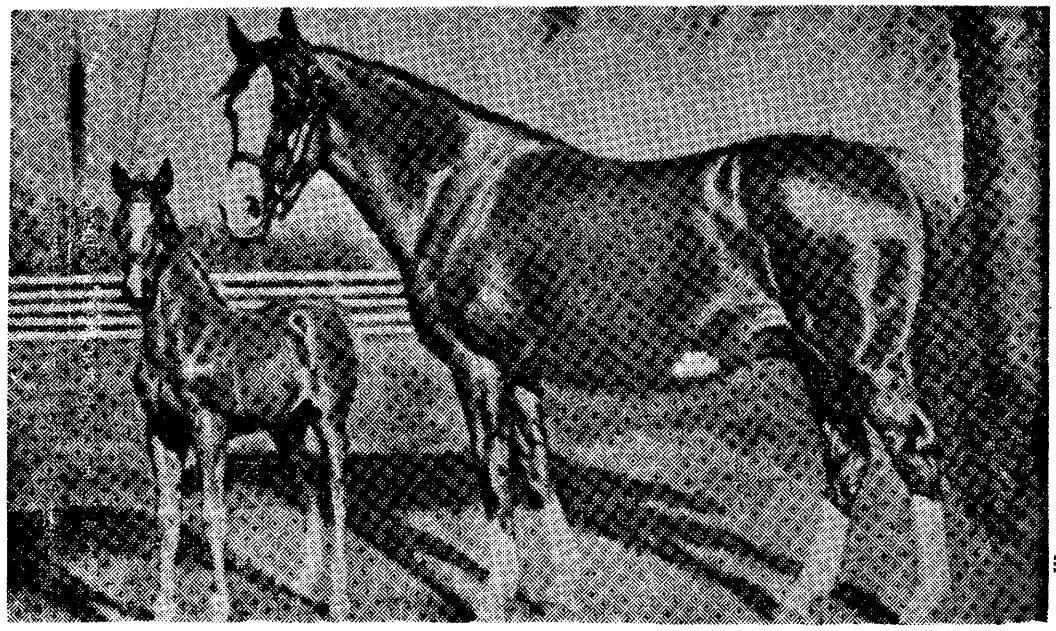

CHIQUITITO Y COSTO B.8.500 En esta vista que ustedes pueden apreciar vemos a dos ejemplares de gran renombre en el turf panameño. A la derecha, pueden ustedes apreciar a la gran estampa de Smart Catch, la madre de Tojo y del invicto Dante, una de las finas yeguas del Haras San José, donde también es Iván, y a la izquierda vemos al recién nacido, hijo de Dependable en Smart Catch, "El Panameño", que le falta mucho por correr, ya que ahora tiene apenas siete meses. "El Panameño", fue adquirido apenas unos días de nacidos, por el caballista José Sittón para el Stud "13" por la suma de B/8.500.00 al contado

Que no echen culpa a los inocentes, sino a ellos, dice Ferrer

COMUNICADO

Profundo asomhro nos ha causado el observar que en el sonado "affaire" provocado por la cancelación de la 3a. carrera del miércoles 18 del presente se haya querido ignorar la obligante participación que tuvo el Cuerpo de Comisarios en la ejecución de dicha medida.

Queremos aclarar por este medio, y sobre todo al público que por desconocer las reglas de procedimiento, puede dejarse impresionar por las declaraciones interesadas, que el Cuerpo de Comisarios es la autoridad máxima en el día de carreras, pues según el Artículo 40 del Reglamento, le toca: "Velar porque se cumplan todas las disposiciones de este Reglamento, referentes al desarrollo de cada carrera y del programa de carreras en general".

La decisión del Secretario de Carreras, ya sea por convencimiento propio, ya sea por presiones extrañas, de tratar de incluir en una prueba un ejemplar determinado, en última hora y sin haber cumplido con las reglamentaciones establecidas al respecto, constituía un notorio exabrupto, incomprensible, en un funcionario de la ilustración y competencia del actual Secretario de Carreras.

Personalmente hicimos conocer al Sr. Molino Mola nuestra definitiva opinión al respecto y fue de esta manera y tras de poner en conocimiento de la Gerencia, en ese momento a cargo del Lic. Burgos, de nuestra determinación, con unánime asentiimento se procedió a declarar cancelada dicha prueba, en obedencia al Artículo 49 del Reglamento, que especifica: "No se aceptarán inscripciones para una carrera en número menor de 4 participantes, excepto en los casos de Clásicos. En caso contrario, la carrera se declara desierta".

Queremos pues, quede bien claro que quienes cancelaron la mencionada prueba, con plena función para ello, fueron los Comisarios del hipodromo. No rehuimos responsabilidad por nuestros actos, ni permitimos que se endosen con designios oscuros, acciones injustas contra otros funcionarios. Si nuestras decisiones son tildadas de erradas o parciales, o se considera que nos hemos extralimitado en nuestras funciones, estamos prestos a enfrentarnos al sagrado tribunal de la opinión pública, con la seguridad de recibir el fallo favorable de los hombres honrados de esta Patria.

Por último, solamente nos resta informar que elevaremos muy pronto consulta a la Junta de Control de Juegos para que, tras el estudio exhaustivo del articulado pertinente, confirme o no, nuestra actual apreciación de que todo lo que trate del desarrollo del programa de carreras elaborado compete única y exclusivamente al Cuerpo de Comisarios y no debe tener ingerencia, si acaso como mera consulta o cortesía, la admiinstración del hipódromo.

Por el Cuerpo de Comisarios
Octavio Ferrer Valdés,

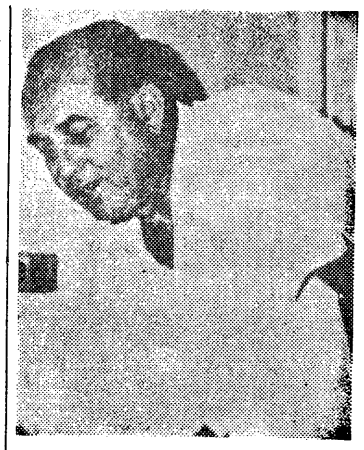

TAVIN FERRER
en nombre de los Comisarios, hace una aclaración.

Hoy inician en Colón programa de las festividades patrias

PROGRAMA OFICIAL

de los actos acordados, por la Junta de Festejos Patrios de Colón, para conmemorar el sexagésimo cuarto (LXIV) aniversario de la fundación de la República.

30 DE OCTUBRE

5:00 p.m.: Inauguración de la Liga Juvenil de Baloncesto, en el Gimnasio Manuel Everado Núñez, Calle 4 y Avenida Central.

31 DE OCTUBRE

4:30 p.m.: Competencias de atletismo, en el Estadio de Colón "Roberto Mariano Bula".

1o. DE NOVIEMBRE

3:00 p.m.: Boxeo Aficionado: Panamá vs Colón. En la Arena de Colón.

4:30 p.m.: Partido de Bola Suave, en el Estadio de Colón, Roberto Mariano Bula.

2 DE NOVIEMBRE
DIA DE LOS PROCERES

5:00 p.m.: Peregrinación al busto del Doctor Manuel Amador Guerrero, Prócer de la Independencia y Primer Presidente de la República.

Este acto se desarrollará de acuerdo con el siguiente orden:

a) Marcha Fúnebre, ejecutada por el Cuerpo de Bomberos de Colón, que dirige el Capitán Reginald Prescott.

b) Colocación de ofrendas florales.

c) Discurso del Orador Oficial, Profesor Julio Luque, del Colegio Abel Bravo.

d) Himno Nacional.

Lugar de reunión: Calle 6 y Avenida Amador Guerrero y Herrera.

3 DE NOVIEMBRE
DIA DE LA PATRIA

6:00 a.m.: Maratón Ciclístico con bicicletas de paseo. Colón-Buena Vista-Colón. Punto de Partida: Calle 6 y Avenida Amador Guerrero.

8:00 a.m.: Izada de la Bandera Nacional, por el señor Gobernador de la Provincia, don Antonio José Jaén R.

Alocución a los alumnos de las escuelas y colegios privados, y públicos, por el Presidente del Concejo, H.C. Eustace A. Ford.

Lugar: Calle 6 y Avenida Amador Guerrero.

8:30 a.m.: Desfile Cívico.

10:30 a.m.: Te Deum en la Catedral de la Inmaculada Concepción.

11:15 a. m.: Sesión Solemne del Honorable Consejo Municipal. Hará uso de la palabra, como Orador Oficial, el Licenciado Eduardo Sinclair, Personero Municipal.

12:00 m.: Juegos bufos y competencias de Atletismo. Calle 4 y Avenida Amador Guerrero.

1:00 p.m.: Concierto y agasajo, en honor de los ancianos recluidos en el Asilo Santa Luisa de Puerto Pilón, con la participación de la Banda de Músicos de la Escuela Pablo Arosemena.

2:00 p.m.: Partido de Volley Ball. Cancha de Volely Ball de la Calle 3 y las Avenidas Central y Meléndez.

4:00 p.m.: Natación, 100 metros estilo espalda, estilo pecho, estilo mariposa, estilo libre y 1400 metros estilo libre. Muelle 3 de Calle 5 y Avenida de los Mártires.

4:00 p.m.: Palo ensebado y puerco ensebado. Patio de juegos de la Escuela Pablo Arosemena, en Calle 3 y Avenida Balboa.

4 DE NOVIEMBRE
DIA DE LA BANDERA

9:00 a.m.: Izada del Pabellón Nacional, por el señor Presidente del Consejo Municipal de Colón, H.C. Eustace A. Ford, en Calle 6 y Avenida Amador Guerrero.

9:05 a.m.: Juramento de la Bandera Nacional, por la Asociación de Muchachas Guías, Capítulo de Colón.

9:15 a.m.: Paseo de la Bandera Nacional, por las principales calles de la ciudad.

10:00 a.m.: Partido de Baseball, Panamá vs Colón. En el Estadio de Colón Roberto Mariano Bula.

12:00 m.: Baloncesto, en el Gimnasio Manuel Everardo Núñez, de la Calle 4 y Avenida Central.

3:00 p.m.: Partido de Baloncesto, en la cancha de Baloncesto de Calle 7 y Avenida Central.

5 DE NOVIEMBRE
DIA DE COLON

6:00 a.m.: Maratón Ciclístico, con bicicletas de paseo. Colón-Buena Vista-Colón. Punto de Partida: Calle 6 y Avenida Amador Guerrero.

8:00 a.m.: Maratón Pedestre de relevos. Punto de Partida: Calle 3 y Avenida Bolívar.

9:00 a.m.: Izada del Pabellón Nacional, por el señor Alcalde del Distrito, don Víctor Fong P.

9:15 a.m.: Gran desfile cívico en honor del Excmo. Señor Presidente de la República, don Marco Aurelio Robles.

10:30 a.m.: Partidos de Balompié, entre Panamá, Chiriquí, y Colón, en el Estadio Roberto Mariano Bula.

11:30 a.m.: Sesión solenme del Concejo. Hará uso de la palabra el H.C. Cándido Amador D., como Orador Oficial.

1:00 p.m.: Colocación de la primera piedra para la construcción de la piscina en Calle 1a. y Avenida

(Continúa en la Página 31)

© BIBLIOTECA NACIONAL ERNESTO J. CASTILLERO R.

SIGUE LA BATALLA POR LA CLASIFICACION DE UNOS "5"

● **Son en el Basketball Mayor Masculino Distritorial y esta noche en la Arena tenemos que Fuerza y Luz se enfrentará al eliminado Lin Duncan, y en el otro juego del doble, Salompas se juega carta brava frente al líder Zona Libre.**

BASKETBALL DISTRITORIAL
Categoría Mayor Masculina — Liga de Colón
ESTADO DE LOS EQUIPOS

	G	P	PJE
Zona Libre	13	4	.800
Cerveza Atlas	12	5	.750
Fuerza y Luz	11	6	.666
Salompas	10	7	.600
Lin Duncan	3	14	.111
Calle Octava	2	15	.100

JUEGOS DE ESTA NOCHE
Lin Duncan vs. Fuerza y Luz
7.30 p.m. — Arena de Colón
Salompas vs. Zona Libre

COLON, Oct. 30 (Por Julio César Núñez)— El basketball mayor masculino Distritorial del Atlántico, se reanuda esta noche en la Arena, luego de no haber celebrado encuentro el pasado sábado, por estar el magno coliseo, ocupado con una programación boxística.

Para esta noche, iniciándose a las 7:30, tendremos como juego inicial el partido entre el Lin Duncan, que nada tiene que ganar, ni nada que perder ante el Fuerza y Luz, que se encuentra en la tercera posición y necesita de la victoria para mantener su opción de ir a la serie final por el campeonato.

En el cierre de la jornada, el Club Salompas, se juega carta de mucha importancia para su aspiración de ir a la serie final por el campeonato, siendo su opositor en este partido la Zona Libre, que se encuentra al frente del campeonato, que está a cuatro fechas, sin incluir la de esta noche para terminar la rueda de clasificación.

Técnico del fut italiano dice que el inglés es el mejor visto

LONDRES (S.B.I.) — Gigi Peronace, asesor técnico de la Asociación Italiana de Fútbol, que recientemente trajo a la Gran Bretaña el equipo olímpico italiano, dice que "el fútbol inglés es el mejor del mundo". La English Football League Review, citando a David Meek, reportero del Manchester Evening News, dice que Peronace, lleno de admiración por los métodos ingleses, ha dicho: "Vinimos a estudiar su entrenamiento, para, a la larga, mejorar el juego en Italia."

Peronace, quien hace algún tiempo consiguió que los británicos Denis Law y John Charles fueran a jugar como profesionales en Italia, ha agregado: "Sólo desde que Inglaterra ganó la Copa del Mundo se ha reconocido que es la primera nación en fútbol, pero acerca le eso no tuvieron dudas los italianos. Cuando vine a Inglaterra, me traje ocho entrenadores. El año próximo traeremos doce, para que nuestros entrenadores se mantengan al tanto de la evolución inglesa. Pues no olvidamos que Inglaterra, cuna del fútbol, tiene mucho que enseñar al mundo, y los italianos estamos dispuestos a aprender de nuevo".

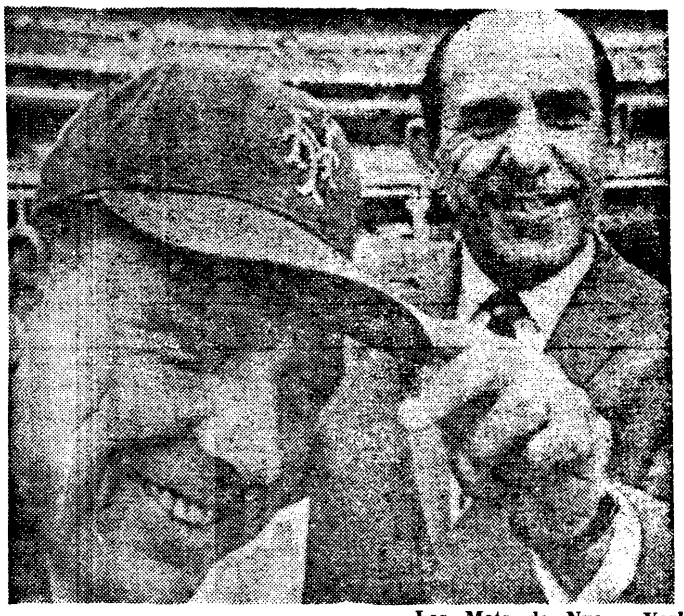

TIENEN FE EN EL

Los Mets de Nueva York, cansados de llegar en el sótano de la Liga Nacional, probarán suerte ahora con Gil Hodges, como su nuevo pilto. Un plan revolucionario tiene Hodges con su equipo y confía en que dará dura pelea y contará con Yogi Berra como coach en primera, Al Walker, Eddie Yost y Joe Pignatano como los otros, todos procedentes de los Senadores de Washington de la Liga Americana. Aquí vemos a Hodges, quien es auxiliado por Yogi Berra, cuando se probaba la gorra que ha de usar este año.

Hoy inician en Colón programa Dep.

(Viene de la Página 20)

da Meléndez.

2:00 p.m.: Competencias de Atletismo Infantil, en Calle 3 y Avenida Bolívar.

3:00 p.m.: Palo ensebado y puerco ensebado en Calle 3 y Avenida Bolívar.

RECOMENDACION: Se advierte a los ciudadanos el deber en que están de adornar, durante las fiestas patrias, el frente de sus casas; y a los comerciantes, las vidrieras de sus establecimientos, de conformidad con disposiciones del Código Administrativo.

Miembros de la Junta de Festejos Patrios de 1967:

H.C. Eustace A. Ford, Presidente
H.C. Julio E. Harris
H.C. Carlos Santamaría A.
H.C. Eduardo Herrera Puello
H.C. Kenneth Nigthingale
Don Víctor Fong P., Alcalde del Distrito.
Municipal.
Lic. Vicente Garibaldi C., Abogado Consultor.
Lic. Eduardo I. Sinclair, Personero Municipal.
Don Temístocles Villaverde, Auditor Provincial.
Don Rafael E. Corcho Osorio, Secretario.
Prof. Filemón Chavarría Q.

DEPORTES

EL MEJOR NOVATO

de la Liga Trecina de Baloncesto fue Tito Reyes, quien aparece en esta vista, recibiendo como premio una bola de baloncesto, la cual fue obsequiada por Seguros Sasso. Hace la entrega, Mirian Delgado, en representación de la compañía en mención.

© BIBLIOTECA NACIONAL ERNESTO J. CASTILLERO R.

CLASIFICADOS

LUX HOY

Precios: 1.00 - 0.50
Desde las 3 p.m.

Un excitante estreno de espionaje y suspenso!

YUL BRYNNER

"EL AGENTE IMPOSTOR"

(The Double Man)

—TECHNICOLOR—

BELLA VISTA

Precios: 1.00 - 0.50

MARAVILLOSO ESTRENO!

20th Century Fox PRESENTA A

AUDREY HEPBURN EN ALBERT FINNEY

Color por De Luxe

UNA PRODUCCION DE STANLEY DONEN

UN CAMINO PARA DOS

LA EXPERIENCIA LES ENSEÑO, LA IMPORTANCIA DE LAS SEÑALES... EN EL CAMINO Y EN LA VIDA

CON:

ELEANOR BRON • WILLIAM DANIELS • CLAUDE DAUPHIN • NADIA GRAY

VARIEDADES

0.50 - 0.25
0.20

GRANDIOSO DOBLE EN COLORES!

FRANCO NERO en

DJANGO

ADEMAS:

SIGUE EL ESPIONAJE

0.74 - 0.35,
0.50 - 0.25

TROPICAL

Desde las 3:00 p.m.

EXTRAORDINARIO DOBLE

MAS ALLA DEL ORINOCO

y

EL PLANETA DE LAS MUJERES INVASORAS

CAPITOLIO

0.50 0.35
0.20
DESDE LA 1 P.M.

Mi Caballo Prieto Rebelde

con JOAQUIN CORDERO, JULIO ALDAMAS y LUCHA VILLA

Rocambole Contra las Mujeres Arpías

con JULIO ALEMAN y MARIA DUVAL

Señor conductor: tenga cuidado; detrás de una pelota siempre corre un niño!

HAN VUELTO LOS ESPOSOS SIDERALES

Raúl y Esperanza. Problemas múltiples de la vida. Orientación básica para éxito en negocios, trabajo, amores, etc. Escúchelos todos los días a las 11 a.m. por Radio Capital, 575 kilociclos. Consulte en la misma de 9 a.m. a 11.30 p.m. y de 3 a 7 p.m. Tel. 5-1525 y 5-6026, en Avenida México detrás del Colegio Internacional de María Inmaculada.

SE VENDE

AGENCIAS ABELARDO THOMAS Corredores de Bienes Raíces Seguros, Valores Ave. Central 31-123 Esquina de Calle "U" Calidonia Teléfono 5-1128 Apartado 9531 (Zona 4).

VENDE:

CIUDAD

Tenemos lotes residenciales e industiales, en Vista Hermosa, Pueblo Nuevo, Río Abajo, Juan Díaz Carretera Transístmica, y Carretera de Tocumen, desde B. 1.00 el M2 a B.3.50 el M2 — Consúltenos.

Casa de madera en lote de 209 M2, calle 17 Central Nº. 6-50, produc B.110.00 mensuales. Presio B.10,000.

Casa de tres pisos inmediata a la Ave. Central, frente Parque de Santa Ana, tiene dos locales comerciales, piezas y cuartos, en los lotes de 234 M2; produce B. 778 mensuales. Precio B.55.000.

URBANIZACION OBARRIO.

Lote en esquina calle 73 y Ave. Semuel Lewis, de 1.000 M2 (30 x 40) Precio B.26.50 M2.

SAN FRANCISCO DE LA CALETA

Casa de bloques, dos recámaras, e lote de 390 M2, tiene fundaciones para dos plantas más, buena posición; Precio B.5.500 al contado.

RIO ABAJO

Casa mixta en lote de 900 M2., inmediata a Vía España, en calle 11. Precio B.9.000.00 sce aceptan abonos.

Lote de 781 M2, calle La Pulida a B.3,50 M2.

Lote comercial o para casa de apartamientos esquinero, de 1.000 M2. (20 x 50) inmediato a la Vía España, frente al Club Gallístico Precio B.6.50 M2.

Casa de madera grande tres recámaras, sala comedor, sobre columnas de concreto en lote de 752 M2. se da todo por solo B4,700.00 al contado.

Casa mixta, en lote esquinero de 800 M2, produce B.230.00 mensuales, tiene hipoteca de B.2,000.00 con B.N. obténgala por B.6.500

CARRASQUILLA

Lote comercial o para casa de apartamientos, de 1.172 M2, tiene un frente de veinticinco metros a la calle por solo B.6.50 M2 y con facilidades de pago.

PUEBLO NUEVO

Lote esquinero en Vía Fernando de Córdoba 413 M2. Precio B. 5.00 M2.

Lote de 2.000 M2. Vía Fernando de Córdoba a B.3.50 M2.

AGENCIAS ABELARDO THOMAS Corredores de Bienes Raíses, Seguros, Valores Ave. Central 31-123 Esquina de Calle "U" Calidonia Teléfono 5-1128 Apartado 9531 (Zona 4).

AUTOMOVILES

SE VENDE — 1963 Galaxy XL Fastback 300 h.p. Necesita reparación. B.1,150.00. Para mas información llame Balboa 4191 después de las 4:30 p.m.

SE VENDE — Camioneta 1963 Rambler classic 770, 6 cilindros standard sniff. B.950.00. Calle Owen 2351-A Balboa. Teléfono 23406.

SE ALQUILA — Magnífico local, 540 metros, se puede dividir, 6 metros alto. Transístmica, frente a Panagas-Conoco. Tel. 61-1422.

SE VENDE — Oldsmobile "Dinamic" 88, año 1963, 4 puertas automático power stering, power brakes, aire acondicionado de fábrica y otras extras. Precio B.2.150.00. Verlo en la Estación "La Cresta" de calle 50. Tel. 3-0966.

SE VENDE — 1967 Chevelle 4 puertas, cambios corrientes sin impuestos. 7,500 millas como nuevo. B.2,200.00. Llame 4-3144.

SE VENDE

Lancha Fibergiass, 14 pies, motor Gale 25, Trailer Gator, parabrisas timón y controles delanteros, muchas extras adicionales. B/.700.00. Tel. 61-0489.

AGENCIA PROFESIONAL NORTEAMERICANA, busca para trabajar en su localidad, hombres y mujeres, ganando salario en dólares, mientras estudia por correspondencia BECADO en nuestra Institución. Escriba solicitando a: Sr. Gerente. P. O. Box 624. Miami, Florida 33144. EE. UU.

LOTES

SE VENDE — Con 50% de descuento, lote de productos Simoniz, nuevos y otros artículos. Tels. 5-1539 — 5-4794.

SE ALQUILA — Local para oficina de aproximadamente 300 mts.; entrada privada; pisos de congrani; fuente de agua; tres servicios; vista al mar. Edificio Mercedes, Ave. Balboa y Calle 31 Este. Se puede dividir según especificaciones del cliente. Tel. 5-4432.

SE VENDE — En la nueva y moderna Urbanización El Carmen el único lote comercial o para apartamientos de 970.95 M2. con frente a la Ave. Ramón Arias F. (Ave. Principal). Teléfono 5-0190.

SE VENDE — Lotes comerciales y apropiados para apartamentos con frente a la Ave. 4 de Julio. Area de 769.07, 1,026.54 y 500.35 M2. Tel. 5-0190.

SE VENDE — En la Ave. Luis Felipe Clement (Frangipani) en posiciones envidiables, lotes comerciales y propios para casas de apartamentos. Tel. 5-0190.

SE VENDE — Bonito lote Carrasquilla, 630 M2. a B.8.25 M2. Informes Tels. 5-0232 - 5-0361.

SE VENDE — Lotes pequeños a precios razonables en el área de la Antigua Cervecería Nacional entre extensión de Malecón Balboa y Ave. Eloy Alfaro. Para detalles y estudio de planos ocurra personalmente a ZUBIETA Y ZUBIETA. Tel. 5-0190. en parte residencial, Urbaniza-

SE VENDE — Lote de esquina ción Obarrio. 1815 Mts. Llamar 3-3178.

SE VENDE — Dogde Dart 1964. Con aire acondicionado. Gull equipo, frenos de potencia, dirección hidráulica. Informes al Tel. 7-1797 en horas de oficina.

SE VENDE — Chevrolet Corvair 1962. 2 puertas, pintura nueva. Dos tonos, radio. Tel. 7-1588, después 4 p.m.

SE VENDE — Camioneta Chevy .II, 1963 — 6 cilindros, 4 puertas aire acondicionado, transmisión standard y varias extras — 54000 millas. Excelente condición — Amador 4171 hasta las 4:30 — 5180 después.

SE VENDE — Dodge Dart 1967, 4 puertas, 6 cilindros, cambios manual, radio, aire acondicionado vidrios aumados. 937-A La Boca, Zona del Canal. Balboa 1209.

SE VENDE — Comet 65 excelentes condiciones. Llantas nuevas Por motivo de viaje. Tel. 22-4321 3-1374.

SE VENDE — Sinca 1967 en perfectas condiciones. Para mayores informes llame al teléfono 3-7128, 3-7028, 3-6686.

SE VENDE — Volkswagen 1964 Modelo 1,500 en muy buenas condiciones para informes. Llamar al Teléfono 3-1660 ex. 61 y 62.

SE VENDE — Ford Fairlane 500 Modelo 1965, 6 cilindros — 4 puertas, perfectas condiciones. Precio B.1.895.00. Tel 22-3653, 22-2872 Horas 8 a.m. — 6 p.m.

SE VENDE — Ford Mustang año 65, como nuevo 18 mil millas solamente B.2,900.00 Llame al 3-4802.

SE VENDE — Camioneta Rambler 330, 1964, excelentes condiciones. Fácil Financiamiento. Casa Nº. 2164-B, Calle 8ª. Curundú, Zona del Canal. Tel 5169.

SE VENDE — Camioneta Chevrolet 1960 V8. Llantas nuevas. Tel. 3-1034. Propia para transporte de escolares.

SE VENDE — Chevrolet Super Sport 1966 con 396". 360 C.F., 4 cambios, asientos correas de seguridad, radio. Color Azul eléctrico, buenas condiciones B.2.400.00 Llamar a Herbert Lee. Amador C.Z. 3247 ó al 6263 Clayton.

SE VENDE — 1967 Impala 4 puertas, aire acondicionado, radio, cambios standard. Sin impuestos. Execente!! $2.950. Llame 4-3144.

SE VENDE — 1967 Plymouth 'VIP con aire acondicionado y demás extras. Filmadora. Bicicletas, miscelaneas. Tel. 5124 Crundú.

SE VENDE — Chevrolet Camaro 1967 2 puertas, techo sólido, aire acondicionado, radio, llantas blancas, motor V8, interior especial solamente 500 millas, como nuevo. Llame Balboa 2-2744 Vealo Los Ríos 6588-A.

SE VENDE — Mercury Meteor 8 cilindros, 4 puertas, cambio standard, año 63 en perfectas condiciones. Muchas extras. Motivo viaje. Tel. 3-7993.

DODGE — 57, seis cilindros automático, 4 puertas, funcionando perfectamente, llantas nuevas, placa. B.425.00 altos farmacia Panamericana Ave. Perú 2 piso Apto. 6 Sra. Lilia 3-6974.

SE VENDE — Comet, 1961. Perfectas condiciones B.750.00 Tel. 61-0819. Véala !

SE VENDE — 1965 Dodge Coronet. 4 puertas sedan. DeLuxe, radio, aire acondicionado. Llame 3-5074 después 6 p.m.

SE VENDE — Jeep Pick-Up Diesel Landrover usado año y medio. Ganga 5-1659.

© BIBLIOTECA NACIONAL ERNESTO J. CASTILLERO R.

PARA UN GRAN BARRIO—UN GRAN ANEXO

en su Almacén PREDILECTO - Almacén MARLBORO

Donde encontrarán un gran surtido de fina ropa para Damas, Caballeros, Niños y el Hogar, que podrán ser adquiridos por Sistema de Club, Cuentas Comerciales, Abonos y naturalmente también con dinero contante y sonante.

DPTO. DE HOMBRES

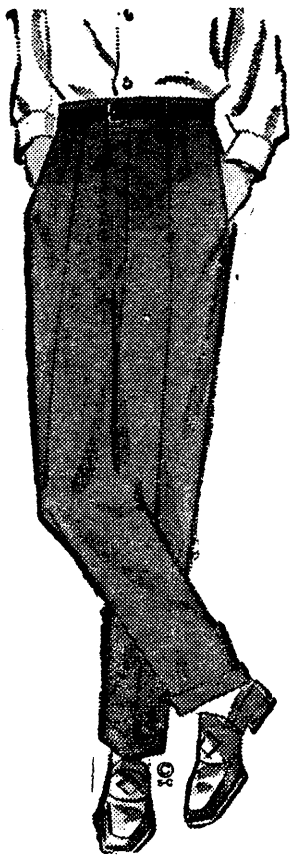

- ★ CAMISAS
- ★ PANTALONES
- ★ SWEATERS
- ★ PIJAMAS
- ★ BATAS
- ★ SOMBREROS Adams
- ★ VESTIDOS DE BAÑO
- ★ CORREAS
- ★ ROPA INTERIOR
- ★ Surtido completo de Perfumes

DPTO. DE NIÑAS

- ★ TRAJECITOS
- ★ BABY DOLL
- ★ SHORT
- ★ JUEGOS Sport
- ★ BLUSAS
- ★ SWEATERS
- ★ PANTIES
- ★ PETICOTES
- ★ CARTERITAS
- ★ MEDIAS

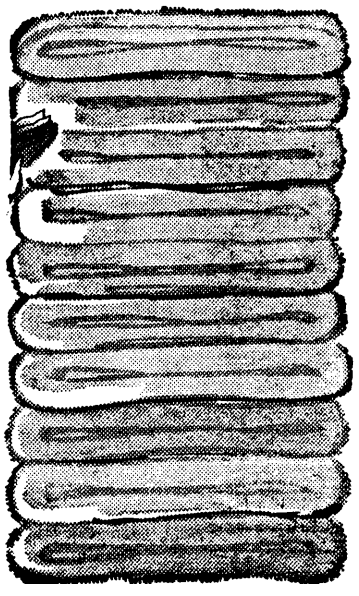

DEPARTAMENTO DEL HOGAR

- ★ SOBRECAMAS Italianas
- ★ FUNDAS ★ MANTELES
- ★ TAPETES ★ COJINES
- ★ SABANAS gran variedad
- ★ TOALLAS

DPTO. DE NIÑOS

- ★ VESTIDOS
- ★ CAMISAS
- ★ SWEATERS
- ★ BLUE JEAN
- ★ VESTIDOS de baño
- ★ PANTALONES largos
- ★ PANTALONES cortos
- ★ VESTIDOS de 3 piezas

A LA HORA DE COMPRAR, EL ALMACEN

MARLBORO

DEBE VISITAR!

Si lo que Busca no lo Encuentra, avísenos, que Nosotros se lo Buscamos!

© BIBLIOTECA NACIONAL ERNESTO J. CASTILLERO R.

LA HORA
EL DIARIO DIFERENTE
LUNES, 30 DE OCTUBRE DE 1967

— Impugnado el plebiscito —

LIBERALISMO DE COLON SE DIO DE PUÑETES Y PATADAS

Desconocimiento total de los resultados del plebiscito celebrado ayer por el Partido Liberal, proclamó ayer el grupo de ese partido denominado Frente de Unificación Liberal, por considerar que lo que se pensó sería "un torneo cívico de miembros de una misma agrupación política" sólo fue "una farsa que hace enorme daño al buen nombre del Partido Liberal".

Desde Colón, David, Santiago, Penonomé y otras poblaciones interioranas se han denunciado hechos de violencia provocados, según esos mensajes, por los simpatizantes de la candidatura del Ing. David Samudio, principalmente miembros de pies de guerra y los conocidos "auxiliares" de nuestras instituciones de represión.

En Colón, lo mismo que en las mesas ubicadas en la Escuela República de Venezuela, en la Aduana, en Avenida Ancón, en Juan Díaz y en el Chorrillo, los puños y patadas fueron la tónica del plebiscito liberal, motivando que en la ciudad atlántica el acto fuese suspendido, "para evitar mayores incidentes".

En torno a los hechos ocurridos ayer el Frente de Unificación Liberal emitió un comunicado que lleva la firma de Mauricio Díaz, Rodrigo Moreno, Carlos García, Teófanes López, Mara R. de García, Alberto Alemán Calé, Faustina Arosemena de Pinto, Raúl Romero D., Edmundo Bermúdez, Alcibiades Quintero e Isabel Cajar de Bustamante.

COLON (Corresponsal Barrera) — Urnas rotas y escenas de violencia provocaron en el día de ayer domingo, la suspensión del plebiscito del partido oficialista.

El plebiscito del Partido Liberal Nacional tenía por finalidad escoger a los representantes a la Convención donde será proclamada la candidatura presidencial.

En esta ciudad las dos nóminas estaban encabezadas por el Lic. Laurencio Jaén Ocaña y el H.D. Julio Harris.

Al romperse la primera urna por grupos no identificados, y ante el acaloramiento de los simpatizantes de ambas nóminas, se creyó prudente la suspensión del plebiscito. Hubo varias riñas.

CONSTITUCIONALIDAD! En un cuartel político quedó convertido ayer la Oficina del Departamento de Recolección de Basura de Colón, ubicada en calle 7ª. Avenida Central. En la presente vista puede apreciarse los simpatizantes de la facción del Partido Liberal Nacional recibiendo instrucciones para emitir sus votos por determinada nómina en el plebiscito culminó con un rotundo fracaso.

Director del Registro de la Propiedad

El Dr. Héctor E. Pinzón Castillero ha sido designado para ocupar la Dirección General del Registro de la Propiedad, a partir del primero de noviembre próximo. El Dr. Pinzón ocupa el cargo de Asesor Legal del Ministerio de Gobierno y Justicia, y remplaza al anterior Director del Registro de la Propiedad, don José Emilio Barría, quien falleció hace algunos días. Felicitamos al Dr. Pinzón por esta nueva y merecida distinción.

El comercio abrirá hasta las nueve

Hasta las nueve de la noche podrán abrir los establecimientos comerciales los días primero y dos de noviembre próximos a raíz de entendimiento entre la Cámara de Comercio e Industrias de Panamá y la Unión de Empleados de Comercio, para facilitar así las compras del público con motivo de las festividades patrias.

En el acuerdo que fue ratificado por la Inspección General del Trabajo se especifica que "los establecimientos comerciales que permanecerán abiertos hasta las ocho de la noche cerrarán la mañana del día 4 de noviembre a sus empleados. Los establecimientos que permanezcan abiertos hasta las nueve de la noche concederán el día 4 de noviembre completo, para el descanso por ley, de acuerdo con las horas extras remuneradas con recargo trabajadas".

El acuerdo a que han llegado los comerciantes y sus empleados de abrir después de las seis de la tarde los días primero y dos de noviembre y luego cerrar total o parcialmente el cuatro, fue hecho con base a la Ley 12 del 24 de enero de 1963.

El MACI hará presas en el Río Guararé para riego

El Ministerio de Agricultura, Comercio e Industrias abrirá en los primeros días de noviembre la licitación correspondiente al sistema de riego de Guararé, en la provincia de Los Santos.

El proyecto incluye una presa y canales que conducirán el agua para la irrigación de cuatrocientas cincuena hectáreas de terreno de dicha provincia, utilizando las aguas del Río Guararé.

La obra es de gran importancia para los agricultores y ganaderos de la región, que confrontan el problema de la sequía en la estación seca. Guararé es uno de los distritos más afectados por la escasez de agua, por lo que el sistema de riego que se implantará será de positivos beneficios

© BIBLIOTECA NACIONAL ERNESTO J. CASTILLERO R.