050
Año 1, #2
1941
Julio

Digitalizado por la Biblioteca Nacional
2007

Procesado por la Asamblea Nacional
2007

La Junta Directiva de la Lotería Nacional de Beneficencia

Presidente: Ingeniero MANUEL V. PATIÑO

(Ministro de Salubridad y Obras Públicas)

Vice Presidenta: EXCMA. SRA. DOÑA ANA MATILDE LINARES DE ARIAS

(Presidenta de la Cruz Roja Nacional)

Secretario: DON JOSE ANTONIO SIERRA

Directores:

Comandante Juan Antonio Guizado.

Reverendo Padre Domingo Soldatti.

Don Rodolfo F. Herbrúger.

Don Eduardo de Alba.

Don Enrique A. Jiménez.

Año I Panamá, Julio de 1941 No. 2

Esta revista se edita bajo la dirección de la Gerencia de la Lotería.

EDITORIAL

EGOISMO MALSANO

La Lotería Nacional es la institución que más beneficios le prodiga al pueblo panameño. Como es bien sabido, sus utilidades se destinan íntegras, al sostenimiento de hospitales, asilos, orfelinatos, etc. En otras palabras, con las ganancias de la Lotería se alivian los dolores de los pobres; se recogen y educan huérfanos inocentes; se cuidan y alimentan ancianos, y, en fin, se realiza magnífica labor humanitaria.

La Lotería puede considerarse, pues, como un negocio del pueblo y el pueblo debe ser su más esforzado defensor. La comunidad debe regocijarse hondamente con los progresos de esta Institución. Los panameños no podemos ser indiferentes a los destinos de la Lotería, que es la piedra angular de nuestra asistencia pública.

Por todas estas razones a nosotros nos ha sorprendido mucho que, varias personas, nos hayan indicado la conveniencia de que el público ignore cuando quedan en la Lotería los premios gordos. Se nos ha pedido que seamos discretos sobre el particular. Sin embargo, nosotros no atenderemos el consejo. Continuaremos nuestra política de publicar cuanto dato estimemos de interés general sin poner atención a egoísmos inexplicables.

Si su billete no ha resultado ganador, celebre usted, por humanidad, por patriotismo, por conveniencia, que la Lotería haya sido la agraciada. Pensar de otra manera es una prueba palmaria de escaso sentido práctico, por decir lo menos.

Un Millón Ciento Treinta y tres Mil Quinientos sesenta Balboas obtuvo de Utilidades la Lotería en seis Meses

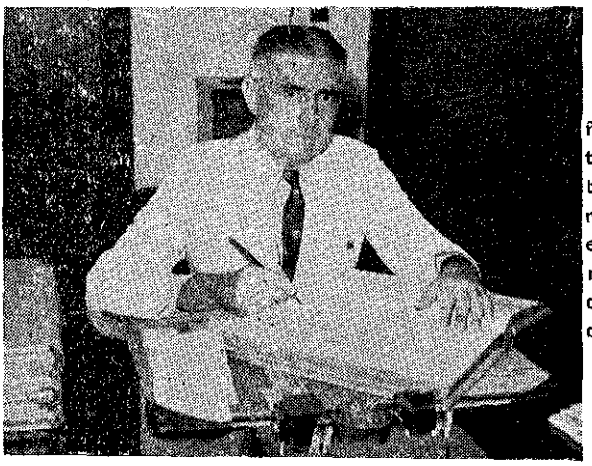

Publicamos la fotografía del señor don José Antonio Sierra, distinguido caballero que ocupa el alto cargo de Secretario de la Lotería Nacional de Beneficencia y que es uno de los mejores colaboradores con que cuenta en la actualidad el Gerente de esa institución, don Enrique Linares.

Informe del Contable

A continuación publicamos el interesante informe que nos ha suministrado el señor José Antonio Sierra, Secretario General de la Lotería Nacional de Beneficencia y que contiene el detalle de las utilidades mensuales de esta institución, el total de las mismas y el promedio de utilidades en los seis meses transcurridos del presente año.

No deseamos agregar nada a estos datos que además de ser muy interesantes, se explican por sí solos.

A continuación publicamos el expresado informe:

Mes	Sorteo Ordinario	Sorteo Popular	Sorteo "3 Golpes"	Utilidad T.
Enero	Bs. 96,820.615	Bs. 42,978.3675	Bs.	Bs. 139,798.9825
Febrero	95,318.885	45,556.260		140,875.145
Marzo	120,458.230	62,141.190		140,875.145
Abril	105,013.330	60,611.0375		165,624.3675
Mayo	106,286.050	84,828.1775	3,433.00	194,547.2275
Junio	180,447.445	112,973.630	16,694.38	310,115.455
Totales	Bs.704,344.555	409,088.6625	20,127.38	B.1,133,560.5975

PROMEDIO DE UTILIDAD MENSUAL..... Bs.188,926.7662

El Tenedor de Libros, José Antonio Sierra.

Ingeniero Manuel V. Patiño, Ministro de Salubridad y Obras Públicas, uno de los colaboradores más eficientes y honorables del actual Gobierno Nacional.

El Ingeniero Patiño es un trabajador incansable en beneficio de la prosperidad de la República y un profesional prestigioso.

En este mismo número publicamos una interesante carta que este connotado ciudadano se ha servido enviarnos, en relación con la Lotería.

Carta del Ministro Patiño

A continuación reproducimos la interesante carta que el Ministro de Salubridad y Obras Públicas, Ingeniero Manuel Virgilio Patiño, Jefe del departamento de la Administración Pública bajo cuya dependencia labora la Lotería Nacional de Beneficencia y Presidente de la Junta Directiva de la misma, le ha enviado al Gerente de este organismo, don Enrique Linares:

MINISTERIO DE SALUBRIDAD Y OBRAS PUBLICAS

Despacho del Ministro
No. 3370

Panamá, 10 de julio de 1941.

Señor Don
Enrique Linares,
Gerente de la
Lotería Nacional de Beneficencia,
Presente.
Señor Gerente:

He sido gratamente sorprendido con el recibo de la hoja demostrativa de las operaciones de la Lotería Nacional de Beneficencia durante el mes de junio que acaba de pasar según la cual la utilidad bruta de la Institución a su muy digno cargo fué en ese período, de B. 333,719.39, que representa cuatro veces lo colectado durante el mismo mes en los cinco años anteriores de 1936 a 1940 y que constituye un record en la historia de la Lotería.

Este hecho tan elocuente, a la vez que la supresión casi total del chance clandestino, que ha venido hasta hace poco restándole entradas muy apreciables al Fisco Nacional, me mueven a felicitarlo a usted de la manera más cordial y sincera, porque me doy cuenta de que las prácticas administrativas recomendadas por el Excelentísimo señor Presidente de la República han encontrado un éxito halagador, gracias a la eficiencia y acuciosidad de usted y de sus subalternos colaboradores. Indudable es que tal resultado contribuye también, de manera decisiva, la abundancia de dinero de que hoy disfruta el público con motivo de los grandes trabajos emprendidos en la Zona del Canal. Pero esta abundancia no se reflejaría en la caja de la Lotería Nacional de Beneficencia, si no fuera por la limpieza y esmero con que se maneja esa dependencia de la administración pública.

La Lotería Nacional de Beneficencia contribuye con B.549,600.00 anuales al sostenimiento de los Hospitales Provinciales y de esta Capital y además sostiene una gran cantidad de instituciones benéficas. El aseguro establecido hoy a favor de las billeteras pobres le permite a un gran sector del pueblo panameño, sin depender de intermediarios, ganarse la vida honradamente y con alguna comodidad.

Tales hechos hablan muy alto de la Lotería Nacional y este Despacho siente especial complacencia en reconocerlo así:

Soy del señor Gerente, servidor atento y seguro,

MANUEL V. PATIÑO.
Ministro de Salubridad y Obras Públicas.

A USTED LE INTERESA SABER QUE:

LA LOTERIA NACIONAL DE BENEFICENCIA, ROMPIENDO TODO PRECEDENTE, LE PRODUJO AL ESTADO EN EL MES DE JUNIO QUE ACABA DE PASAR UNA UTILIDAD DE

B. 343.719.00

Que cuando se inició la Lotería el premio mayor era solo de B. 250.00 y en la actualidad es de B. 25.000.00.

QUE MAS DE B/. 2.500 PERSONAS SE DEDICAN A LA VENTA DE BILLETES DE LOS DIFERENTES SORTEOS EN LAS CIUDADES DE PANAMA, COLON Y DAVID.

QUIERE GANAR?

NATURALMENTE QUE SI; Y NOSOTROS DESEAMOS QUE ASI SEA, PUES SI UD. GANA ES INDUDABLE QUE EN LO PRIMERO QUE PENSARA ES EN SER PROPIETARIO.

COMPRE UN LOTE EN EL PARQUE LEFEVRE.
PRECIO: DESDE 0.50 cts. EL METRO CUADRADO.

VENDEMOS CASAS A PLAZOS: PAGO INICIAL B/. 1.250.00

"Parque Lefevre"

LA CIUDAD DEL MAÑANA

Calle "A" No. 5 Teléfono 300

PANAMA

Don. ENRIQUE LINARES

Explicación de la manera como se hacen los sorteos de la Lotería Nacional

La celebración de los sorteos de la Lotería Nacional de Beneficencia se efectúa en una forma que no deja lugar a la menor duda sobre la seriedad y nitidez como se realizan. Esto constituye una absoluta garantía para el comprador, quien puede tener la seguridad más plena de que el dinero invertido es escrupulosamente manejado.

Para conocimiento de nuestros lectores vamos a reseñar a continuación el

Anfora en la cual se encuentran las bolitas que contienen los números de la Lotería.

procedimiento que se sigue para efectuar los sorteos de la Lotería Nacional.

Todos los días sábados, en las oficinas principales de la Lotería Nacional de Beneficencia, situada en la Avenida Central, en un tablero especial, claramente visible para el público, se exponen las bolas abiertas con sus respectivos números.

El domingo, momentos antes de efectuarse el sorteo, pasan al Kiosco situado en la Plaza de Arango, donde vienen celebrándose, desde hace meses, los sorteos semanales. Delante del público espectador son cerradas los bolas y colocadas en el ánfora, en presencia del Gobernador de la Provincia, un Notario Público y dos testigos hábiles, así como también en presencia del Secretario de este organismo de Beneficencia.

A las once de la mañana un niño o niña, menor de 5 años, que no puede discernir todavía por razón de edad, saca la bola del ánfora y la entrega al Gobernador de la Provincia, quien la abre y canta el número, en presencia de todos los testigos mencionados. Cuatro veces se repite esta operación por cada premio, hasta completar los tres que se ofrecen al público.

El Gerente de la Lotería Nacional de Beneficencia invita, formal y encarecidamente a todos los nacionales y extranjeros residentes en Panamá, para que se acerquen a la Oficina de la Lotería, si tienen alguna duda en relación con la escrupulosa honradez y nítida claridad como se efectúan, invariablemente, todos los sorteos o que deseen, mayores y más precisos detalles de los que se ofrecen en este artículo sobre este punto. En este número de la "Lotería" ilustramos con gráficas lo que afirmamos en estas líneas.

GRAFICAS DE COMO SE REALIZAN LOS SORTEOS DE LA LOTERIA

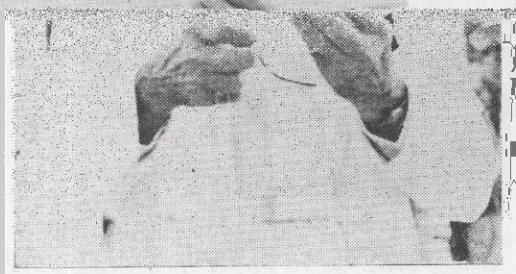

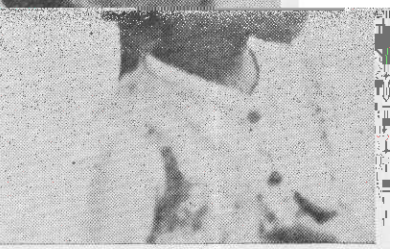

s, es la encarga-
lita del ánfora.

Señor don Federico Boyd, Gobernador de la Provincia, a quien corresponde abrir las bolas que guardan las cifras que resultan premiadas en los sorteos de la Lotería Nacional.

Una niñita como esta, pertenecíente a los Asilo
da de sacar la bo

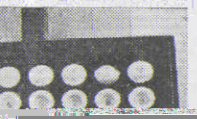

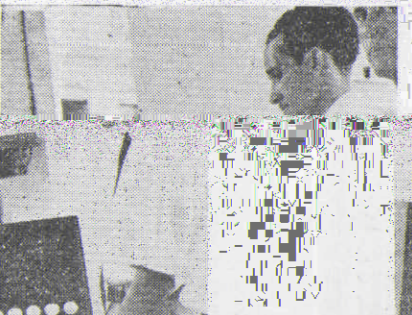

Momentos en que se cierran las bolitas en el kiosko de sorteos, delante del público.

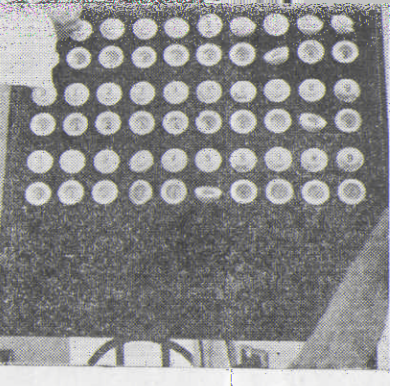

Exposición de los números durante los días sábados y domingo antes del Sorteo.

Habla el Presidente de los Leones

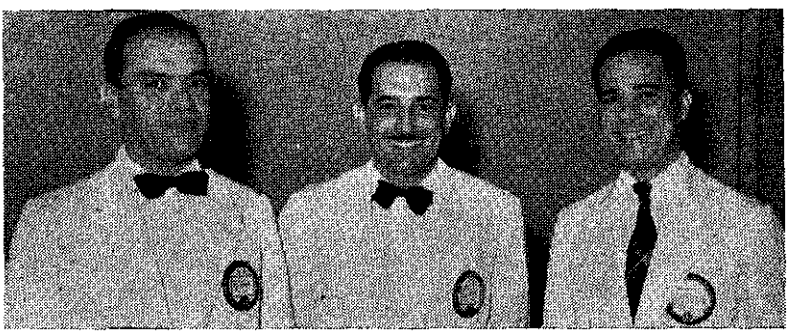

Don Ricardo A. Meléndez, don Ernesto de la Guardia Jr. y don Erasmo Chambonnet, Tesorero Presidente y Secretario en su orden, del Club de Panamá, quienes forman la columna vertebral de la nueva directiva de los Leones en el período 1941-1942. Su presidente don Ernesto de la Guardia Jr., nos concedió una entrevista que publicamos a continuación.

Enterados de la noble labor Social que realiza en nuestro medio el Club de Leones de Panamá, uno de nuestros redactores entrevistó recientemente al señor don Ernesto de la Guardia Jr., nuevo Presidente de aquella institución.

"La obra leonística", le manifestó el señor de la Guardia, "se encamina a favorecer al mayor número. Nuestros estatutos nos señalan pautas a ese respecto y de allí que todos los esfuerzos de nosotros se orienten hacia la empresa de beneficio colectivo que pueda tener alguna repercusión social. En ese sentido existe una afinidad indiscutible entre la misión de los Leones y la misión de la Lotería Nacional de Beneficencia."

"Quizás sea por ello", agregó el señor de la Guardia, "que nuestras relaciones con la Lotería han sido hasta la fecha tan satisfactorias. La Lotería ha colaborado con nosotros, de todo corazón, en la principal de nuestras obras, las Colonias Infantiles de Verano y nosotros, por nuestra parte, hemos ayudado a la Lotería invirtiendo considerables sumas de dinero en billetes."

"El prestigio de nuestro Club, que por fortuna cada día se acrecienta más", terminó diciendo el señor de la Guardia, "nos permitirá imprimir, en lo futuro, un mayor impulso a nuestra obra de carácter social y en ese empeño esperamos contar siempre con el respaldo y con el apoyo de instituciones como la Lotería Nacional de Beneficencia."

LOS LEONES REALIZAN NOBLE LABOR SOCIAL

Una vista parcial de los 200 niños que el Club de Leones de Panamá atendió en la Colonia Infantil de Verano en 1941.

UN SUEÑO QUE PRODUCE Bl. 25.000.00
(Tomado del Star & Herald)

Un sueño que se convirtió en B|.25.000.00 fue narrado por el señor F. Horne, norteamericano empleado en la División Municipal de Ingeniería de la Zona del Canal, quien se encuentra ahora en alta mar, rumbo a Norfolk Estados Unidos, quien ganó el primer premio en la Lotería Nacional de Beneficencia.

Hace dos semanas Horne soñó que el número que iba a ganar en la Lotería era el 9395 e invirtió modestas sumas en lotería y chance el domingo antepasado, en el cual resultó premiado el número 8595. Horne se ganó la suma de B 300 00.

Tan seguro estaba Horne de su buena suerte que invirtió la suma de B.12.50 de sus ganancias en la compra de un billete entero del número 9395 del sorteo de la semana pasada y después de las once de la mañana del domingo Horne era un hombre rico.

Horne estuvo en el Istmo tres meses solamente, habiendo llegado aquí en febrero para trabajar en Pedro Miguel y él y su esposa vivieron en la casa 237-A de Pedro Miguel, que es la residencia de una sobrina de Horne, la señora Lelia Bull empleada como cajera en el Clubhouse de Ancón. Horne y su esposa salieron el miércoles de Cristóbal en el vapor Santa Elena para pasar tres meses de vacaciones y según lo que hemos podido saber Horne no está muy seguro de regresar al Istmo.

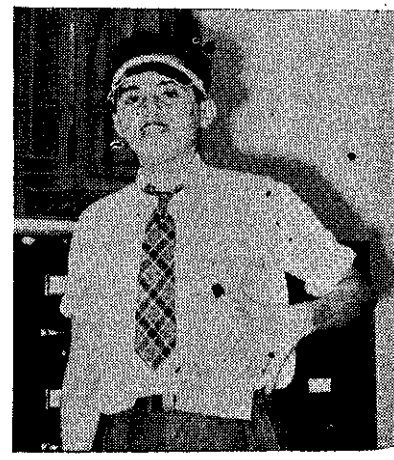

Samuel E. Toral, cumplido empleado de la Lotería Nacional, encargado de distribuir los billetes entre los billéteros.

VECINOS DE CHIRIQUI QUE GANARON PARTE DEL GRAN PREMIO DE B. 50.000

Gasparino Batista, a la izquierda y Pedro A. Serrud, a la derecha, quienes compraron en compañía un vigésimo-quinto de billete para el sorteo extraordinario y que resultaron favorecidos con el primer premio. Ganaron la suma de B. 1.000.00, cada uno.

John E. Zweifel, quien ganó B 4 000 00 en el sorteo extraordinario del 15 de junio.

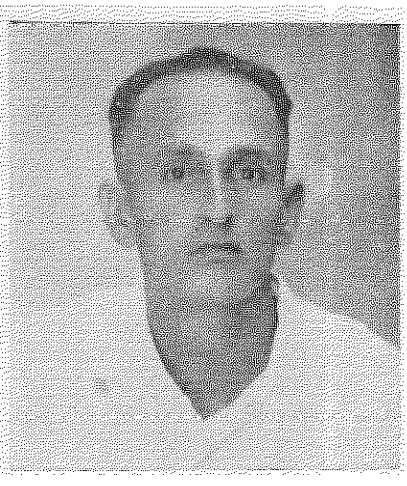

José A. Olmos, también de Chiriquí, quien cobró B.4.000.00.

ALGUNOS GANADORES DE PREMIOS GORDOS DURANTE JUNIO

Don Enrique Linares, Gerente de la Lotería Nacional de Beneficencia, entrega un cheque por B. 1.000.00, a la señora Lena Mc Zeno, poseedora de una fracción del billete que salió premiado en el sorteo del 22 de Junio de 1941.

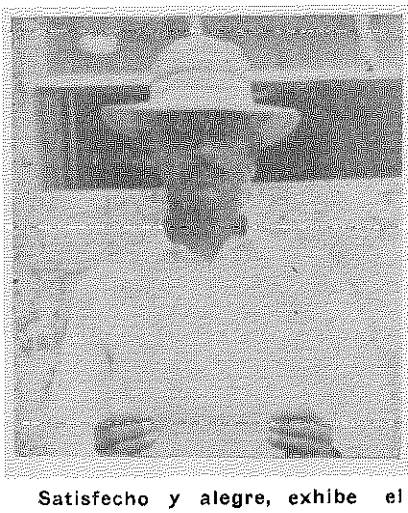

Satisfecho y alegre, exhibe el cheque con que salió favorecido en un sorteo de la Lotería, correspondiente al mes de junio.

Vicente Rodríguez, residente en Chiriquí, quien cobró B.200.00 en el sorteo del 15 de junio.

1

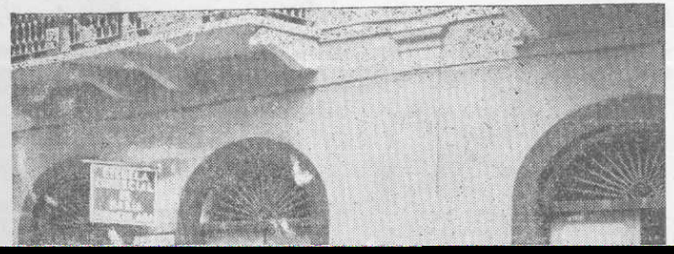

Pruebas Gráficas del adelanto de nuestro País

5

EDIFICIO DE LA LOTERIA

3

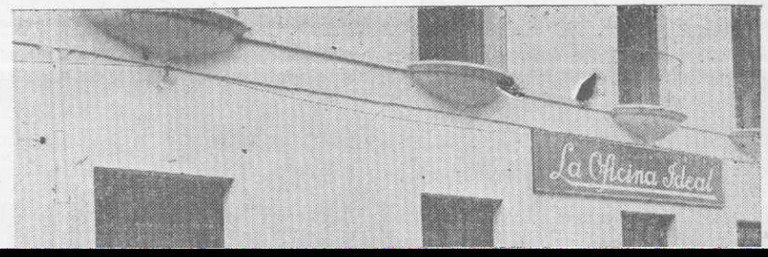

VENDEDORAS DEL PRIMER PREMIO EN JUNIO

Señor Adolfo Valderrama, billetero que vendió el primer premio de la Lotería Nacional de Beneficencia en el primer sorteo del mes de Junio pasado.

Señora Alejandrina Mosquera, billetera que vendió el primer premio del segundo sorteo del mes de Junio del presente año.

Señora Ofelia Andrión, quien tuvo la suerte de vender el primer premio del 3er. sorteo de la Lotería del 22 de Junio del presente año.

Juana Rodríguez, quien vendió el primer premio del 5o. sorteo número 1162, del 29 del mes de Junio pasado.

REVISTA DE BILLETERAS

Bajo este título publicaremos mensualmente el clisés de algunas personas que se dedican a vender billetes en nuestra ciudad.

VIEJAS VENDEDORAS DE BILLETES DE LOTERIA

Como puede la mujer virtuosa ganarse la vida honradamente.

Lo que se hace con el dinero de la Lotería

Ofrecemos a nuestros lectores interesantes gráficas del Hospital Santo Tomás, que recibe un gran apoyo económico de las entradas de la Lotería Nacional de Beneficencia, la que también presta eficaz ayuda a los demás hospitales del país y otras instituciones de beneficencia, de las cuales nos ocuparemos, en oportunidad.

HOSPITAL SANTO TOMAS

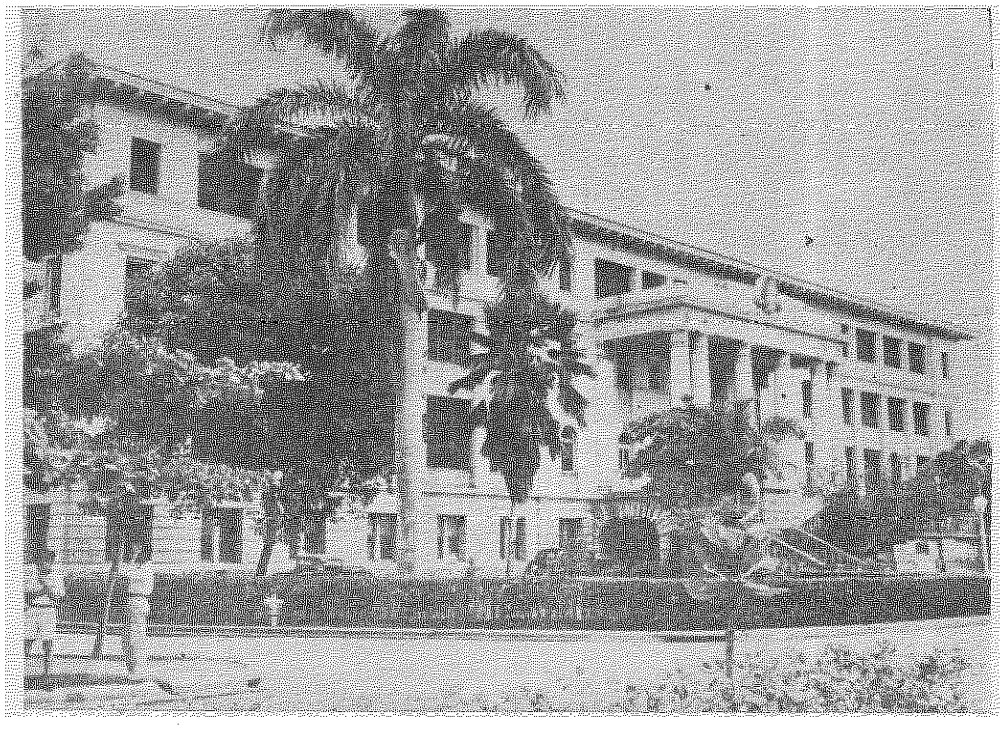

Magnífica vista de la fachada del Hospital Santo Tomás, uno de los mejores de la América Latina y que recibe beneficios inmediatos de la Lotería Nal. de Beneficencia.

SUPERINTENDENTE DEL HOSP. SANTO TOMAS

Don Enrique A. Jiménez, persona ampliamente conocida en el país, ocupa el cargo de Superintendente del Hospital Santo Tomás, con acierto y eficiencia y quien forma parte también, de la Junta Directiva de la Lotería Nacional de Beneficencia.

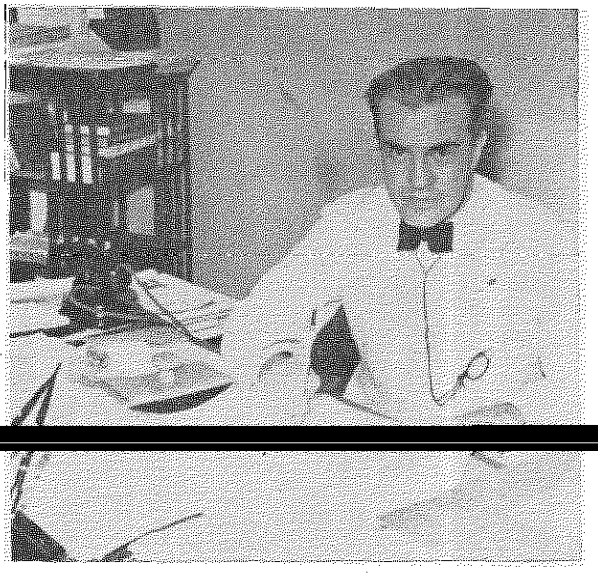

Don Efrain Pérez Angulo, quien desempeña con plausible acierto las delicadas funciones de Jefe de Administración en el Hospital Santo Tomás.

Una humilde anciana en una de las camas de sala de caridad del Hospital Santo Tomás. Es altamente encomiable la forma como se comportan las enfermeras con estas pobres enfermas.

Niños de humilde condición reciben cuidadoso tratamiento médico en salas especiales del Hospital Santo Tomás.

SALA DE CARIDAD

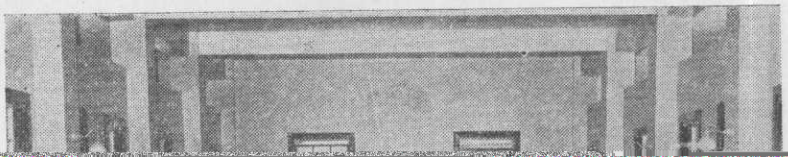

e las salas de caridad.

Camas alineadas a lo largo de una de

ención médica
ente atendidos

Otra sala del hospital donde reciben cuidadosa ate
niños de humilde condición, quienes son cariñosame
por las enfermeras.

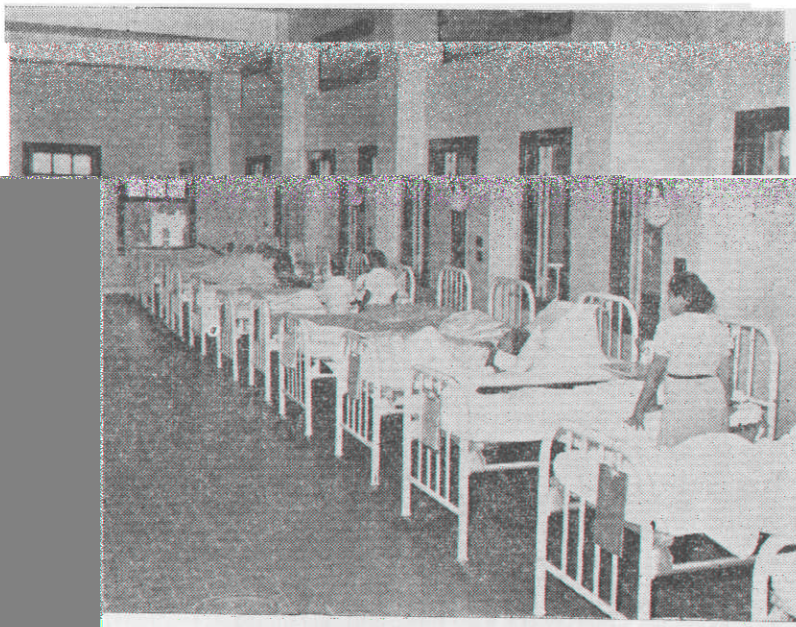

Una de las salas de caridad del Hospital Santo Tomás. Pulcras, limpias, en ellas reciben tratamiento centenares de personas pobres, que no pueden pagar su curación.

FARMACIA-PUBLICA

recios módicos, en la
ás.

Despachando recetas para el público, a p
Farmacia del Santo Tom

FARMACIA

CONSEJOS:

EL DOCTOR EVANS, DICE:

El doctor Evans, jefe de sanidad de Chicago, hizo repartir en los sitios más concurridos de la ciudad unas hojas impresas con los consejos siguientes:

—Las ventanas cerradas son calles abiertas a la tísis.

—Las bebidas fuertes hacen hombres débiles.

—Los pulmones no pueden lavarse, pero pueden airearse.

—La suciedad cría moscas y las moscas fiebre.

—Cuando no sepáis qué comer... no comáis nada.

—El sol en una casa se come el color de la alfombra, pero tiñe las mejillas.

(Tomado de la Revista América).

PARA OBTENER EL EXITO

1.—Comience en cualquier parte. No se muestre muy escrupuloso en estos tiempos, acerca de las ocupaciones. Tome gustosamente lo que le ofrezcan.

2.—Recuerde usted que el trabajo que acaba de aceptar, puede tner una oportunidad oculta de la cual puede usted sacar provecho, convertirla en algo que valga la pena, y disfrutarla como recompensa de sus esfuerzos.

3.—Ponga usted, primeramente, interés en el negocio en que trabaja. No deje usted que el jefe o patrón crea que usted antepone sus intereses personales a los de él.

4.—Sea usted puntual en su trabajo. Aunque nadie le diga nada porque toma usted más tiempo del necesario para sus alimentos del medio día, no por eso crea que semejantes acciones redundan en su beneficio.

5.—No disponga del tiempo a su antojo, sino del estrictamente indispensable. Las frecuentes faltas por causa de enfermedad son también causa de que no adelante usted en su empleo.

6.—Si tiene usted alguna queja que exponer, dígasela al jefe o guárdesela para usted mismo, pero no hable jamás a espaldas del patrón, porque lo único que logrará será que el patrón le vuelva a usted la espalda.

7.—Si tiene usted algunas ideas o ciertos proyectos, escríbalos y sométalos a la consideración del superior. Las ideas sólidas son los cimientos de los negocios y los levantan. Puede que las suyas ayuden a su negocio.

8—Tenga usted paciencia cuando se trate de asuntos en que va de por medio un aumento de sueldo en tiempos difíciles. No sabe usted las dificultades que tenga su patrón. Sea usted de los que lo ayudan. Cuando las cosas presenten buen aspecto, entonces el jefe lo recompensará a usted con más de lo que usted esperaba.

9.—No deje usted que jamás lo asalte la envidia por el empleado que tiene de compañero. Concrétese en hacerse usted acreedor al mejoramiento.

(De "Exito").

EN EL CUMPLEAÑOS DE

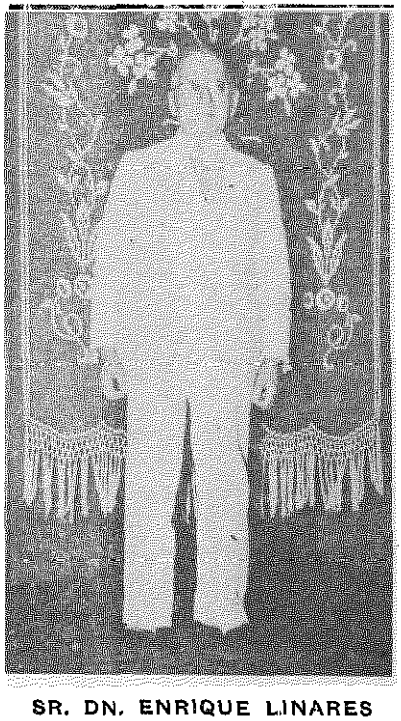

SR. DN. ENRIQUE LINARES

Sumamente simpática y cordial resultó la fiesta que ofreció el 15 del presente, don Enrique Linares a sus amistades, con motivo de celebrar la fecha de su cumpleaños.

La Familia Linares, reunida alrededor de don Enrique, se deshizo en atenciones para con los asistentes a esta fiesta social, en la que se sirvió un exquisito buffet y se distribuyeron bebidas refrescantes y cocktails.

Numerosos amigos personales de don Enrique Linares hicieron acto de presencia a esta fiesta, en la que se pudo observar a distinguidos elementos de la banca, el foro y la política.

Damas de nuestra mejor sociedad también concurrieron a presentarle sus respetos al Gerente de la Lotería Nacional de Beneficencia y las expresiones de su sincera estimación.

Un agasajo especial brindaron todos los empleados de la Lotería al señor Linares, al mediodía, como un justo recibimiento a la ponderosa labor que lleva a cabo para cimentar el prestigio de esa institución de beneficencia y dar impulso efectivo a su desarrollo.

El señor Linares, quien ha ocupado destacadas posiciones oficiales, es reconocido como uno de los más distinguidos caballeros de Panamá y por eso, con motivo de su cumpleaños, sus numerosas amistades aprovecharon la oportunidad para reiterarle su estimación y complacencia por el acertado nombramiento que hizo en su persona el Poder Ejecutivo.

En la página de al lado ofrecemos algunas vistas de los asistentes a la simpática fiesta ofrecida por el señor Linares en su residencia particular.

La primera fotografía muestra a don Enrique en compañía de su esposa y de sus distinguidas hijas, entre las que aparece doña Ana Matilde Linares de Arias, esposa del Presidente de la República, doctor Arnulfo Arias, doña Lole de Guizado, doña Julieta de Zarak y la señora viuda de Clement.

En la vista del medio aparecen algunos caballeros que asistieron a la fiesta y en la de abajo, un grupo de señoras y niños allegados a la familia Linares.

The Star & Herald Co.

(La Estrella de Panama)

TIPOGRAFIA -- LITOGRAFIA

FOTOGRABADO -- RELIEVE

ENCUADERNACION -- PAPELERIA

El mejor equipo y el más moderno de Hispano - América

No. 8 — Calle Demetrio H. Brid — No. 28.

TELEFONO 696. APARTADO 159

PANAMA, R. DE P.

Cervezas Panameñas

Acompañe el placer de una comida la delicia de una Cerveza Helada

Balboa — Milwaukee — Atlas

CERVECERIA NACIONAL, S. A.

Caja de Ahorros

Institución Garantizada por el Estado

Paga 3 ½ % de Interés Anual

Sobre Depósitos de Ahorro

Depósito Inicial B. 5.00

"Quién guarda sus centavos ahorra sus pesos"

Ahorros de Navidad

Depósitos Semanales de B. 0.25

durante 48 semanas.

OFICINAS: Edificio del Banco Nacional.

G. A. de ROUX,
Administrador.

BANCO NACIONAL

SOLIDA INSTITUCION DEL ESTADO

Operaciones Bancarias en general

AGENCIAS:

Colón — Bocas del Toro — Almirante

Penonomé — Aguadulce — Chitré

Las Tablas — Santiago

David y Puerto Armuelles

Gerente: Eduardo de Alba

Panamá, R. de P.

Talleres de "La Tribuna"